

Rechnungsabschluss

für das Finanzjahr

2022

des Gemeindeverbandes
**BEZIRKSKRANKENHAUS
REUTTE**

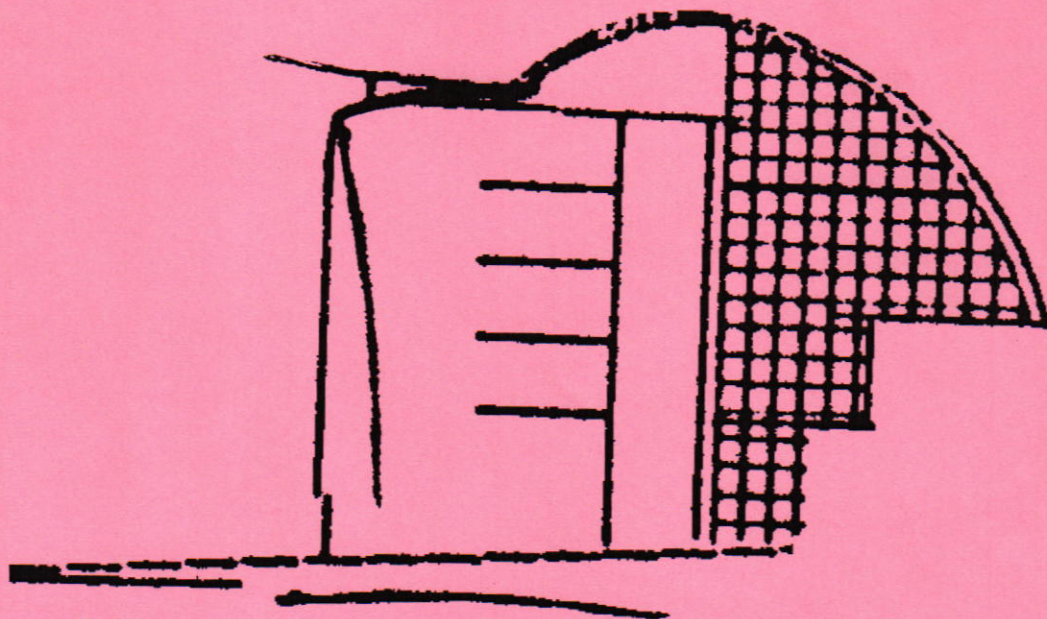

Politischer Bezirk: Reutte Land: Tirol
36 Mitgliedsgemeinden mit 32.717 Einwohnern lt. Volkszahl
Gem. § 10 Abs. 7 FAG 2017 zum 31.10.2020

A.ö. Bezirkskrankenhaus Reutte

Haushaltsrechnung

INHALTSVERZEICHNIS

Beschluss und Kundmachung.....	1
Anwesenheitsliste.....	2
Organe des Rechtsträgers und der Anstaltsleitung.....	3
Angaben zum Krankenhaus.....	4
Sätze der im Haushaltsjahr erhobenen Gebühren u.Entgelte.....	5
Liquiditätsrechnung.....	6
Gewinn- und Verlustrechnung Zusammenfassung.....	7
Aufgliederung G&V - Detailnachweis Konten	8-11
Bilanz Aktiva.....	12
Bilanz Passiva.....	13
Investitionsausgaben.....	14
Vorhaben Gesamt.....	15
Vorhaben "Neue Informationstechnologie und Umbauten".....	16-17
Vorhaben "Zu- und Umbauten Erweiterung tageskl.Struktur".....	18-19
Vorhaben "Ersatz des CT und Umbauten dazu".....	20-21
Vorhaben "Zubau Krankenpflegeschule".....	22-23
Vorhaben "Energieeinsparung mit Erneuerung Haustechnik".....	24-25
Darlehen.....	26
Geldbestandsnachweis.....	27
Auflistung Geldanlagen.....	28
Forderungen u. Verbindlichkeiten.....	29
Anlagenverzeichnis.....	30
Erhebungsdaten Stabilitätspakt.....	31
Darstellung Personal laut Dienstpostenplan.....	32
Abweichungen von den Ansätzen des Voranschlages.....	33-35
Forderungsnachsichten.....	36
Nachweis über Zuweisungen, Zuschüsse und Beiträge.....	37
Materialbewegung.....	38
Umsatzsteuerberechnung.....	39
Berechnung des Betriebsabganges u.kostend.Eurowertes.....	40-41
Aufgliederung Kostenbeitrag.....	42
Aufgliederung Leistungserlöse.....	43
Zwischenstaatliche Abrechnungsfälle.....	44
Kostenstellenplan.....	45-46
Kostennachweis.....	47-62
Krankenanstaltenstatistik.....	63-77
Großgeräte.....	78-79
Kalkulatorischer Anhang.....	80

Gemeindeverband Bezirkskrankenhaus Reutte

Verbandsversammlung vom 26.04.2023

Gemeinde	Name des Teilnehmers	Unterschrift
Bach	Lardner Simon	
Berwang	Stv. Robert Herbst	
Biberwier	Schönherr Harald	
Bichlbach	Schwarz Stefan	
Breitenwang	WAGNER HANSPETER	
Ehenbichl	NOFFLANG NANNEN	
Ehrwald	KÖCK MARCUS	
Elbigenalp	WALCH HERBERT	
Elmen	GÜNTHER SOLDE	
Forchach	WEIRATHER KARLHEINZ	
Gramais	STETANIE KRABACHER	
Grän	SCHÄDLER MARTIN	
Häselgehr	ENTSCHULDICT	
Heiterwang	RICHARD BALDAUF	
Hinterhornb.	Kürle Martin	
Höfen	REYMAN Rüdiger	
Holzgau	entsch.	
Jungholz		
Kaisers	entsch.	
Lechaschau	WOLF EVA	
Lermoos	Koch THOMAS	
Musau	WALTER STEPHAN	
Namlos	Entschuldigt.	
Nesselwängle	MARK Hubert	
Pfafflar	Krabacher Petra	
Pflach	Karl Köck	
Pinswang	ERICH SCHLICHTER	
Reutte	Günther SALCHNER	
Schattwald	Wolfgang Ramp	
Stanzach	entsch.	
Steeg	Walch Günther	
Tannheim	Kleiner Harald	
Vils	entsch.	
Vorderhornb.	Günther Gottfried	
Wängle	BARBIST Florian	
Weissenbach	entsch.	
Zöblen	Gehring Eberhard	
Bezirkshauptm. Reutte	Christoph Krings	
Betriebsrat	Schwarz KILL	

A.ö. Bezirkskrankenhaus Reutte

Organe des Rechtsträgers und der Anstaltsleitung

A.ö. Bezirkskrankenhaus Reutte
Krankenhausstr. 39
6600 Ehenbichl
Tel. 05672/601-0, Fax: -616
UID-Nr. ATU31790504
www.bkh-reutte.at

Obmann: Bgm. Hanspeter Wagner
Obmann-Stv.: Bgm. Günther Walch

letzte Wahl:
27.04.2022

Ausschuss:
Bgm. Hanspeter Wagner, Breitenwang, Obmann
Bgm. Günther Walch, Steeg, Obm.-Stv.
Bgm. Wolfgang Winkler, Ehenbichl (Standort)
Bgm. Günter Salchner, Reutte
Bgm-Stv. Klaus Schimana, Reutte
Bgm. Hubert Mark, Nesselwängle
Bgm. Wolfgang Ramp, Schattwald
Bgm. Gottfried Ginther, Vorderhornbach
Bgm. Dietmar Berkold, Berwang
Bgm. Markus Köck, Ehrwald
Bgm. Karl Köck, Pflach

Ersatz: 27.04.2022

Bgm. Florian Barbist, Wängle
Bgm. Harald Kleiner, Tannheim
Bgm. Werner Gehring, Zöblen
Bgm. Harald Friedle, Häselgehr
Bgm. Stefan Lagg, Lermoos
Bgm. Stefan Schwarz, Bichlbach
Bgm. Rüdiger Reyman, Höfen

Überprüfungsausschuss:
Bgm.in Eva Wolf, Lechaschau
Bgm. Harald Schwarzenbrunner, Weißenbach
Bgm. Simon Larcher, Bach

27.04.2022

Versammlung:
alle Gemeinden des Bezirkes Reutte, mit Ausnahme der Gemeinde Jungholz

Anstaltsleitung:
ärztlicher Leiter: Prim. Dr. Eugen Ladner
kaufmännischer Leiter: Helmut Ziegler
Pflegedienstleitung: DGKP Michaela Traub, BScN

Bezirkskrankenhaus Reutte

Beilage zum Rechnungsabschluß 2022

Angaben zum Krankenhaus

systemisierte Betten: 130
davon Sonderklasse: 32

angebotene Fachrichtungen:

Fachrichtung	Abteilung	Wochen- klinik	Tages- klinik	Ambulanz	Primariat	Konsiliar	sonstige
Kinder	x			x	x		
Wo-Gyn	x			x	x		
Ortho/Trauma	x			x	x		
Chirurgie	x			x	x		
Interne	x			x	x		
Intensiv	x						
Anästhesie	x			x	x		
Augen			x	x			
HNO			x				
Urologie		x					
Röntgen				x			x
Dialyse				x			x
Labor							x
Therapie				x			x
Neurologie						x	
Psychiatrie						x	
Klin. Psychologie						x	

A.ö. Bezirkskrankenhaus Reutte

Rechnungsabschluss 2022

Sätze der im Finanzjahr erhobenen Gebühren und Entgelte

Leistung	brutto €	netto €
<u>Essen an Dienstnehmer:</u>		
Frühstück	1,60	1,45
Mittagessen	3,20	2,91
Abendessen	1,60	1,45
Suppe	0,80	0,73
Salatteller	0,80	0,73
Dessert	0,80	0,73
<u>Lieferungen und Leistungen an Dritte (Pflegeheim, RK)</u>		
Werkstattstunde	38,72	32,27
Werkstattstunde Sonn- u. Feiertag	58,07	48,39
Zivi-Stunde	3,98	3,32
EDV-Stunde	26,27	21,89
Sterilisation pro Packung	1,48	1,23
Essen auf Rädern	6,75	6,14
Essen an Pflegeheim	9,19	8,35
<u>Mieten:</u>		
Garage	72,16	60,13
Kühlzellenbenützung pro Tag für Dritte	11,27	9,39
Obduktionsraumbenützung Dritte	72,83	60,69
Telefongebühren/Einheit	0,02/0,01	0,02/0,01
<u>Patienten:</u>		
Punktewert Selbstzahler stationär	1,45	1,45
Punktewert Selbstzahler ambulant	0,136	0,136
Sondergebührensuschlag Einbettzimmer	160,60	160,60
Sondergebührensuschlag Mehrbettzimmer	116,80	116,80
Sondergebührensuschlag für Hebammen	100,00	100,00
Kostenbeitrag gem.§447f Abs.7 ASVG (Mitversicherte)	23,80	23,80
Kostenbeitrag	10,83	10,83
AKB-TPF § 41a Abs.4	1,45	1,45
Aufzahlung AKB	0,73	0,73
Kostenbeitrag Sonderklasse	0,73	0,73
Begleitpersonen pro Nacht	31,13	28,30
Begleitpersonen Mittagessen	8,14	7,40
Begleitpersonen Abendessen	6,16	5,60

A.ö. Bezirkskrankenhaus Reutte - Liquiditätsrechnung - Rechnungsabschluss 2022

Operative Gebarung		Voranschlag	Vorschreibung	Unterschied
1	Einzahlungen aus der operativen Verwaltungstätigkeit	35.174.400,00	36.443.849,80	1.269.449,80
1	Einzahlungen aus Transfers (ohne Kapitaltransfers)	8.881.400,00	9.312.705,42	431.305,42
1	Einzahlungen aus Finanzerträgen	0,00	0,96	0,96
SU	Summe Einzahlungen operative Gebarung	44.055.800,00	45.756.556,18	1.700.756,18
1	Auszahlungen aus Personalaufwand	28.884.400,00	28.763.878,11	-120.521,89
1	Auszahlungen aus Sachaufwand (ohne Transferaufwand)	12.162.500,00	14.011.192,37	1.848.692,37
2	Auszahlungen für Gebrauchs- und Verbrauchsgüter, Handelswaren	6.703.400,00	7.245.374,52	541.974,52
2	Auszahlungen für Verwaltungs- und Betriebsaufwand	5.075.600,00	6.288.792,99	1.213.192,99
2	Auszahlungen für Instandhaltung	383.500,00	477.024,86	93.524,86
2	Sonstige Auszahlungen aus Sachaufwand			
1	Auszahlungen aus Transfers (ohne Kapitaltransfers)	2.050.000,00	2.009.916,50	-40.083,50
1	Auszahlungen aus Finanzaufwand	28.300,00	33.732,82	5.432,82
SU	Summe Auszahlungen operative Gebarung	43.125.200,00	44.818.719,80	1.693.519,80
SA1	Saldo (1) Geldfluss aus der Operativen Gebarung	930.600,00	937.836,38	7.236,38
Investive Gebarung		Voranschlag	Vorschreibung	Unterschied
1	Einzahlungen aus der Investitionstätigkeit	2.136.200,00	2.201.200,00	65.000,00
1	Einzahlungen aus der Rückzahlung von gewährten Darlehen sowie gewährten Vorschüssen			
1	Einzahlungen aus Kapitaltransfers	81.700,00	751.360,16	669.660,16
SU	Summe Einzahlungen investive Gebarung	2.217.900,00	2.952.560,16	734.660,16
1	Auszahlungen aus der Investitionstätigkeit	3.438.700,00	2.968.113,47	-470.586,53
2	Auszahlungen für den Erwerb von immateriellem Vermögen			
2	Auszahlungen für den Erwerb von Grundstücken und Grundstückseinrichtungen	0,00	0,00	0,00
2	Auszahlungen für den Erwerb von Gebäuden und Bauten	2.447.000,00	1.971.185,24	-475.814,76
2	Auszahlungen für den Erwerb von technischen Anlagen, Fahrzeuge und Maschinen			
2	Auszahlungen für den Erwerb von Amts-, Betriebs- und Geschäftsausstattung	991.700,00	996.928,23	5.228,23
2	Auszahlungen für den Erwerb von Kulturgütern			
2	Auszahlungen für den Erwerb von Beteiligungen			
1	Auszahlungen von gewährten Darlehen sowie gewährten Vorschüssen			
1	Auszahlungen aus Kapitaltransfers	50.000,00	461.989,68	411.989,68
SU	Summe Auszahlungen investive Gebarung	3.488.700,00	3.430.103,15	-58.596,85
SA2	Saldo (2) Geldfluss aus der Investiven Gebarung	-1.270.800,00	-477.542,99	793.257,01
Finanzierungstätigkeit		Voranschlag	Vorschreibung	Unterschied
1	Einzahlungen aus der Aufnahme von Finanzschulden	1.110.800,00	1.110.800,00	0,00
1	Einzahlungen aus dem Abgang von Finanzinstrumenten			
SU	Summe Einzahlungen aus der Finanzierungstätigkeit	1.110.800,00	1.110.800,00	0,00
1	Auszahlungen aus der Tilgung von Finanzschulden	276.800,00	359.660,35	82.860,35
1	Auszahlungen für den Erwerb von Finanzinstrumenten			
SU	Summe Auszahlungen aus der Finanzierungstätigkeit	276.800,00	359.660,35	82.860,35
SA3	Saldo (3) Geldfluss aus der Finanzierungstätigkeit	834.000,00	751.139,65	-82.860,35
Voranschlagsunwirksame Gebarung		Voranschlag	Vorschreibung	Unterschied
1	Einzahlungen aus nicht voranschlagswirksamen Forderungen	0,00	1.650,00	1.650,00
1	Einzahlungen aus nicht voranschlagswirksamen Verbindlichkeiten	0,00	32.629,17	32.629,17
SU	Summe Einzahlungen aus der nicht voranschlagswirksamen Gebarung	0,00	34.279,17	34.279,17
1	Auszahlungen aus nicht voranschlagswirksamen Forderungen	0,00	1.008.082,10	1.008.082,10
1	Auszahlungen aus nicht voranschlagswirksamen Verbindlichkeiten	0,00	0,00	0,00
SU	Summe Auszahlungen aus der nicht voranschlagswirksamen Gebarung	0,00	1.008.082,10	1.008.082,10
SA4	Saldo (4) Geldfluss aus der nicht voranschlagswirksamen Gebarung	0,00	-973.802,93	-973.802,93
SA5	Veränderung an Liquiden Mitteln (Saldo 1 bis Saldo 4)	493.800,00	237.630,11	-256.169,89
	Anfangsbestand liquide Mittel (zum 31.12.2021)	0,00	586.791,45	586.791,45
	Endbestand liquide Mittel (zum 31.12.2022)	0,00	824.421,56	824.421,56
	davon Zahlungsmittelreserven (zum 31.12.2022)	0,00	0,00	0,00

Gewinn- und Verlustrechnung

	Voranschlag	Vorschreibung	Unterschied
01 Leistungserlöse	34.434.400,00	35.756.723,92	1.322.323,92
02 Veräußerungserlöse	345.000,00	317.305,89	-27.694,11
04 sonstige betriebliche Erträge	5.364.000,00	5.770.125,21	406.125,21
Zwischensumme 01 bis 04 (ZS1)	40.143.400,00	41.844.155,02	1.700.755,02
05 Materialaufwand	6.703.400,00	7.229.194,65	525.794,65
06 Personalaufwand	28.504.400,00	28.314.959,93	-189.440,07
07 Abschreibungen	1.910.000,00	2.041.438,47	131.438,47
08 sonstige betriebliche Aufwendungen	7.899.400,00	9.235.097,41	1.335.697,41
Zwischensumme 05 bis 06 (ZS2)	45.017.200,00	46.820.690,46	1.803.490,46
Zwischensumme Betriebsergebnis (ZS1 - ZS2)	-4.873.800,00	-4.976.535,44	-102.735,44
11 Zinsen und ähnliche Erträge	0,00	0,96	0,96
15 Zinsen und ähnliche Aufwendungen -	18.000,00	23.287,94	5.287,94
16 Zwischensumme Finanzergebnis (11+15)	-18.000,00	-23.286,98	-5.286,98
Ergebnis der gewöhnlichen Geschäftstätigkeit (09+16)	-4.891.800,00	-4.999.822,42	-108.022,42
18 ausserordentliche Erträge	6.048.600,00	15.683.203,23	9.634.603,23
19 ausserordentliche Aufwendungen	0,00	7.191.168,66	7.191.168,66
20 ausserordentliches Ergebnis (=18-19)	6.048.600,00	8.492.034,57	2.443.434,57
22 Jahresüberschuss/-fehlbetrag (17+20)	1.156.800,00	3.492.212,15	2.335.412,15
27 Zuweisung Gewinnrücklagen -	0,00	0,00	0,00
28 Zuweisung Beiträge und Zuschüsse -	7.191.100,00	6.113.600,20	-1.077.499,80
29 Bilanzergebnis	-6.034.300,00	-2.621.388,05	3.412.911,95

A.ö. Bezirkskrankenhaus Reutte
Aufgliederung G&V - Detailnachweis Konten

Rechnungsabschluss 2022

01 Leistungserlöse

	Voranschlag	Vorschreibung	Unterschied
8100 Hausanteil § 41 Abs.6 Tir. KAG	325.000,00	270.877,76	-54.122,24
8102 LKF-Gebühren Selbstzahler	602.700,00	536.868,25	-65.831,75
8103 Gebühren für Begleitpersonen	4.000,00	1.525,40	-2.474,60
8104 Kostenbeitrag	223.900,00	226.754,85	2.854,85
8105 LKF-Gebührenersätze fondsrelev.Ausl.stat.	2.490.700,00	2.307.665,23	-183.034,77
8106 Sonderklassezuschläge	626.500,00	400.963,63	-225.536,37
8107 Hebammengebühr	2.000,00	1.600,00	-400,00
8108 Abrenzung Leistungserlöse stationär	0,00	0,00	0,00
8111 Ambulanzgebühren Selbstzahler	179.100,00	217.512,13	38.412,13
8115 Ambulante Abgeltung fondsrelev.Ausländer	327.700,00	507.223,42	179.523,42
8118 Abgrenzung Leistungserlöse ambulant	0,00	0,00	0,00
8121 TKF-Leistungen für fondsrelev.Inländer	29.001.700,00	30.678.501,11	1.676.801,11
8171 Kostenersätze Personalverpflegung	60.000,00	61.496,74	1.496,74
8172 Kostenersätze Telefongebühren	41.000,00	38.624,95	-2.375,05
8173 Kostenersätze Wäschereinigung	100,00	332,93	232,93
8174 Kostenersätze Essen auf Rädern	86.000,00	125.962,25	39.962,25
8178 Kostenersätze sonstige	464.000,00	380.815,27	-83.184,73
Summe:	34.434.400,00	35.756.723,92	1.322.323,92

02 Veräußerungserlöse

8050 Veräußerung von Verbrauchsgütern	105.000,00	96.852,56	-8.147,44
8060 Veräußerung von Altmaterial	3.000,00	0,00	-3.000,00
8070 Veräußerung von Erzeugnissen	200.000,00	195.915,13	-4.084,87
8081 Veräußerung von Gebrauchsgütern	20.000,00	18.775,75	-1.224,25
8082 Veräußerung von Anlagegütern	1.000,00	5.333,33	4.333,33
8090 Gegenwert der Sachbezüge Schüler	16.000,00	429,12	-15.570,88
Summe:	345.000,00	317.305,89	-27.694,11

04 Sonstige betriebliche Erträge

8241 Mieten (einschliessl.Betriebsk.) 10 %	84.000,00	69.162,99	-14.837,01
8243 Mieten (einschliessl.Betriebsk.) 20 %	31.000,00	27.666,00	-3.334,00
8250 Einnahmen aus Untervermiet.u.Verpachtung	235.000,00	219.459,27	-15.540,73
8270 Kostenersätze für Überl. Bed. an Dritte	17.000,00	23.782,56	6.782,56
8280 Rückersatz von Ausgaben	0,00	0,00	0,00
8290 Sonstige Einnahmen	26.000,00	27.470,67	1.470,67
8291 Sonstige Einnahmen nicht einrechenbar	0,00	492,32	492,32
8490 Nebenansprüche (Mahnggeb.,Verzugszinsen)	2.000,00	1.786,18	-213,82
8602 Beitrag des Bundes - Beihilfe	1.814.200,00	1.832.506,14	18.306,14
8603 Beihilfe aus ehem. FLAG	235.000,00	235.141,55	141,55
8611 Beitrag nach Tir.Beh.u.Pflegebeih.ges.	90.000,00	44.881,93	-45.118,07
8615 Beiträge Land - sonstige	0,00	78.739,40	78.739,40
8616 Beiträge Bund - sonstige	0,00	132.401,51	132.401,51
8643 Förderung AMS - Altersteilzeit	185.000,00	101.676,07	-83.323,93
8670 Spenden einrechenbar	3.000,00	8.825,00	5.825,00

	Voranschlag	Vorschreibung	Unterschied
8719 Einmalzuschuss Land Ärztegehälter	0,00	0,00	0,00
8719 Zuschuss für Kinderordination	280.000,00	229.729,00	-50.271,00
8719 Einmalzusch.Land Vorrückungsst	0,00	0,00	0,00
8719 Ersatzz.ATL Einn.ausf.TGF-Inl.	1.535.200,00	2.361.847,00	826.647,00
8719 Ersatzz.ATL Einn.ausf.TGF-Ausl.	826.600,00	0,00	-826.600,00
8719 Refundierung Ausbildungsbeitr.	0,00	29.234,10	29.234,10
8719 Refundierung EEZG	0,00	345.323,52	345.323,52
8760 Spenden nicht einrechenbar	0,00	0,00	0,00
<u>8680 Pensionsbeiträge</u>	<u>0,00</u>	<u>0,00</u>	<u>0,00</u>
Summe:	5.364.000,00	5.770.125,21	406.125,21

05 Materialaufwand

4001 Gebrauchsgüter medizinisch	110.000,00	109.784,21	-215,79
4002 Gebrauchsgüter nicht medizinisch	260.000,00	233.700,93	-26.299,07
4090 Ersatzteile	144.000,00	139.085,76	-4.914,24
4250 Werkstoffe	10.000,00	8.787,76	-1.212,24
4300 Lebensmittel	390.000,00	471.367,73	81.367,73
4510 Brennstoffe	6.000,00	5.182,64	-817,36
4520 Treibstoffe	1.000,00	1.886,63	886,63
4530 Schmier- und Schleifmittel	400,00	629,01	229,01
4540 Reinigungsmittel	54.000,00	61.802,68	7.802,68
4560 Büromaterial	45.000,00	50.553,38	5.553,38
4570 Druckwerke	9.000,00	9.630,90	630,90
4581 Pharmazeutische Spezialitäten	2.590.000,00	2.754.749,68	164.749,68
4582 Blut, Chemikalien, Reagenzien	535.000,00	808.730,22	273.730,22
4583 Sera, Impfstoffe	170.000,00	104.601,87	-65.398,13
4584 Nahrungsmittel, Diätika	5.000,00	5.298,39	298,39
4585 Desinfektionsmittel, med. Gase	62.000,00	69.668,36	7.668,36
4586 Verbandstoffe, Nahtmaterial	190.000,00	164.541,05	-25.458,95
4587 Behandlungsbedarf und med.Einwegartikel	1.980.000,00	2.153.056,61	173.056,61
4588 Laborbedarf	41.000,00	41.821,99	821,99
4589 Filme, Registriermaterial	1.000,00	1.213,47	213,47
4590 Sonst. Verbrauchsgüter, nicht med.Einwegart.	210.000,00	189.266,62	-20.733,38
<u>4700 Lagerkorrekturen</u>	<u>-110.000,00</u>	<u>-156.165,24</u>	<u>-46.165,24</u>
Summe:	6.703.400,00	7.229.194,65	525.794,65

06 Personalaufwand

5100 Geldbezüge Vertragsbedienstete I	18.990.000,00	18.847.715,39	-142.284,61
5220 Geldbezüge Angestellte nicht ganzj.besch.	20.000,00	18.177,44	-1.822,56
5410 Sachbezüge Vertragsbedienstete II	1.000,00	482,76	-517,24
5600 Reisegebühren	60.000,00	71.183,37	11.183,37
5650 Mehrleistungsvergütungen	3.590.000,00	3.504.853,15	-85.146,85
5660 Zuwendungen aus Anlass von Dienstjubiläen	251.900,00	115.534,45	-136.365,55
5690 Sonstige Nebengebühren	60.000,00	316.494,92	256.494,92
5692 Honorare Krankenpflegeschule	81.500,00	68.904,17	-12.595,83
5800 Beihilfen nach FLAG	0,00	0,00	0,00
5810 DGB zur soz. Sicherheit	5.100.000,00	4.964.110,48	-135.889,52
5900 Freiwillige Sozialleistungen	160.000,00	190.084,00	30.084,00
<u>5902 Taschengelder PflegeschülerInnen</u>	<u>190.000,00</u>	<u>217.419,80</u>	<u>27.419,80</u>
Summe:	28.504.400,00	28.314.959,93	-189.440,07

	Voranschlag	Vorschreibung	Unterschied
07 Abschreibungen			
6801 Anlagenabschreibung laut Verzeichnis	1.900.000,00	2.032.823,09	132.823,09
6802 Restbuchwert ausgeschiedener Anlagen	10.000,00	8.615,38	-1.384,62
6803 Restbuchwert verkaufter Anlagen	0,00	0,00	0,00
<u>8190 Wertberichtigung Subventionen</u>	<u>0,00</u>	<u>0,00</u>	<u>0,00</u>
Summe:	1.910.000,00	2.041.438,47	131.438,47

08 Sonstige betriebliche Aufwendungen

6000 Stromgebühren	220.000,00	549.102,61	329.102,61
6010 Erdgas	280.000,00	260.055,77	-19.944,23
6020 Wasser	6.200,00	6.181,82	-18,18
6130 Instandhaltung Grundstückseinrichtungen	70.000,00	108.699,44	38.699,44
6140 Instandhaltung Gebäude	230.000,00	237.704,38	7.704,38
6160 Instandhaltung Maschinen u.masch.Anlagen	1.000,00	1.330,70	330,70
6170 Instandhaltung von Fahrzeugen	2.500,00	2.357,67	-142,33
6181 Instandhaltung Betriebs- u.Geschäftsausstatt.	50.000,00	53.436,87	3.436,87
6182 Instandhaltung Betriebsausstattung med.	30.000,00	73.495,80	43.495,80
6200 Transporte	110.000,00	182.069,71	72.069,71
6300 Postdienste	20.000,00	20.844,47	844,47
6310 Telekommunikationsdienste	80.000,00	81.943,73	1.943,73
6400 Rechtskosten	15.000,00	18.400,41	3.400,41
6570 Geldverkehrsspesen	10.300,00	10.444,88	144,88
6571 Darlehensaufnahmekosten	0,00	0,00	0,00
6700 Versicherungen	225.000,00	209.645,80	-15.354,20
6901 Schadensfälle	0,00	0,00	0,00
6902 Forderungsverluste	15.000,00	4.843,71	-10.156,29
6909 Schadensfälle (nicht Betriebsausgaben)	0,00	228,39	228,39
7001 Mieten, Pachte	315.000,00	335.204,07	20.204,07
7100 Öffentliche Abgaben	6.400,00	144.265,47	137.865,47
7110 Gebühren f.Benützung v.Gemeindeeinrichtg	38.500,00	48.027,50	9.527,50
7210 Bezüge der gewählten Organe	30.000,00	33.186,44	3.186,44
7230 Repräsentationsausgaben	500,00	7.663,86	7.163,86
7260 Mitgliedsbeiträge	2.100,00	1.721,29	-378,71
7281 Entgelt für medizinische Fremdleistungen	815.000,00	885.651,02	70.651,02
7282 Arzthonorare	652.000,00	769.515,56	117.515,56
7284 Wartungsverträge	1.290.000,00	1.555.946,14	265.946,14
7285 Gewerbliche Reinigung Gebäude	0,00	0,00	0,00
7286 Gewerbliche Reinigung Wäsche, Mietwäsche	225.000,00	259.817,79	34.817,79
7287 Geräteprüfungsgebühren	100.000,00	105.462,65	5.462,65
7289 Entgelte für sonst.Leistungen von Firmen	334.900,00	411.087,33	76.187,33
7291 Personalbetreuung (Betriebsausflug)	0,00	0,00	0,00
7292 Sonstige Ausgaben nicht einrechenbar	90.000,00	152.561,64	62.561,64
7293 Sonstige Ausgaben	205.000,00	245.365,81	40.365,81
7298 Vorsteuer nicht abziehbar	2.050.000,00	2.009.916,50	-40.083,50
7500 Beitrag an Bund für Zivildienstler	15.000,00	13.173,33	-1.826,67
7520 Beitrag Gemeindepensionsfonds	30.000,00	44.836,63	14.836,63
7600 Pensionen, Pensionszuschüsse	335.000,00	390.908,22	55.908,22
<u>7990 Zuführung an Vorhaben</u>	<u>0,00</u>	<u>0,00</u>	<u>0,00</u>
Summe:	7.899.400,00	9.235.097,41	1.335.697,41

11 Zinsen und ähnliche Erträge

8231 Zinsen aus Bankguthaben	0,00	0,96	0,96
<u>8233 Zinsen aus Rücklagen</u>	<u>0,00</u>	<u>0,00</u>	<u>0,00</u>
Summe:	0,00	0,96	0,96

15 Zinsen und ähnliche Aufwendungen

6501 Zinsen aus Bankverbindlichkeiten	8.000,00	4.846,24	-3.153,76
<u>6502 Zinsen aus Darlehen</u>	<u>10.000,00</u>	<u>18.441,70</u>	<u>8.441,70</u>
Summe:	18.000,00	23.287,94	5.287,94

18 Ausserordentliche Erträge

8179 Baustellengemeinkosten-Ersatz	0,00	0,00	0,00
8290 Schadenersätze Vorhaben	0,00	0,00	0,00
8610 Beitrag des Landes zum Restabgang	0,00	0,00	0,00
8623 Umlage der Gemeinden	3.912.400,00	3.912.400,20	0,20
8780 Subventionen, Spenden nicht einrechenbar	0,00	0,00	0,00
8710 Investitionszuschüsse Land (TGF-SF)	799.300,00	835.400,00	36.100,00
8710 Bedarfszuweisungen Land	150.000,00	150.000,00	0,00
8820 Investitionszuschuss der Gemeinden	547.500,00	547.500,00	0,00
8840 Investitionszuschüsse Land (TGF-IF)	639.400,00	668.300,00	28.900,00
8991 Zuführung aus operativer Gebarung	0,00	0,00	0,00
<u>8944 Auflösung Rücklagen</u>	<u>0,00</u>	<u>9.569.603,03</u>	<u>9.569.603,03</u>
Summe:	6.048.600,00	15.683.203,23	9.634.603,23

19 Ausserordentliche Aufwendungen

5910 Dotierung Abfertigungsrückstellung	0,00	3.509.260,93	3.509.260,93
5920 Dotierung Jubiläumsrückstellung	0,00	1.983.937,81	1.983.937,81
5930 Dotierung Urlaubsrückstellung	0,00	683.839,94	683.839,94
5931 Dotierung Überstundenrückstellung	0,00	623.221,76	623.221,76
<u>5940 Dotierung Pensionsrückstellung</u>	<u>0,00</u>	<u>390.908,22</u>	<u>390.908,22</u>
	0,00	7.191.168,66	7.191.168,66

27 Zuführung Gewinnrücklagen

7981 Zuführung Betriebsmittelrücklage	0,00	0,00	0,00
<u>7983 Zuführung Sonderrücklage</u>	<u>0,00</u>	<u>0,00</u>	<u>0,00</u>
Summe:	0,00	0,00	0,00

28 Zuweisung Beiträge und Zuschüsse

7994 Zuführung Abgr.nicht fäll.Einnahmen	0,00	0,00	0,00
7987 Zuführung Finanzmittel f.in Bau bef.Anlagen	3.278.700,00	2.201.200,00	-1.077.500,00
<u>7989 Ausgleich Beiträge laufender Betrieb</u>	<u>3.912.400,00</u>	<u>3.912.400,20</u>	<u>0,20</u>
Summe:	7.191.100,00	6.113.600,20	-1.077.499,80

A.ö. Bezirkskrankenhaus Reutte

Bilanz

2022

AKTIVA

ANLAGEVERMÖGEN

SACHANLAGEN

	€
Grundstücke	152.539,00
Grundstückseinrichtungen	127.324,32
Gebäude Krankenhaus	21.606.806,08
Gebäude Krankenpflegeschule	484.595,99
Gebäude Personalhäuser	588.540,33
Gebäude Haus der Gesundheit	453.645,61
Gebäude Parkhaus	1.042.696,01
Gebäude Hubschrauber-Hangar	287.354,15
Maschinen und maschinelle Anlagen	101.172,22
Betriebs- und Geschäftseinrichtung medizinisch	2.441.319,04
Betriebs- und Geschäftseinrichtung nicht med.	1.731.312,43
Geleistete Anzahlungen und Anlagen in Bau	18.148.989,99
<u>- aktivierte in Bau befindliche Anlagen</u>	<u>-18.148.989,99</u>
Summe:	29.017.305,18

UMLAUFVERMÖGEN

VORRÄTE

Gebrauchsgüter	68.942,45
<u>Verbrauchsgüter</u>	<u>785.065,22</u>
Summe:	854.007,67

FORDERUNGEN

Forderungen aus Lieferung und Leistung	12.502.263,60
Forderungen aus Bezugsvorschüssen	2.850,00
sonstige Forderungen unwirksam	37,44
<u>sonstige Forderungen (dt. Vorsteuer)</u>	<u>0,00</u>
Summe:	12.505.151,04

KASSENBESTAND, SCHECKS, BANKGUTHABEN

Bargeld, Schecks	5.611,56
<u>Bankkonten</u>	<u>818.810,00</u>
Summe:	824.421,56

RECHNUNGSABGRENZUNG

0,00

BILANZSUMME:

43.200.885,45

A.ö. Bezirkskrankenhaus Reutte

Bilanz

2022

PASSIVA

KAPITAL

€

GRUNDKAPITAL

Anfangsbestand

18.143.163,78

GEWINNRÜCKLAGEN

Betriebsmittelrücklage

0,00

Sonderrücklage

0,00

Subventionen

0,00

Summe:

0,00

BILANZERGEBNIS

Bilanzergebnis

-2.621.388,05

Beitrag Betriebsabgang lfd. Jahr

3.912.400,20

Summe:

1.291.012,15

INVESTITIONSZUSCHÜSSE

Finanzmittel für in Bau befindliche Anlagen

9.873.812,72

RÜCKSTELLUNGEN

Urlaubsrückstellung

1.307.061,70

Abfertigungsrückstellung

3.509.260,93

Jubiläumsrückstellung

1.983.937,81

Pensionsrückstellungen

390.908,22

Summe:

7.191.168,66

DARLEHEN

Darlehen Pflegeheim

0,00

Darlehen Bezirkskrankenhaus

2.879.872,55

Summe:

2.879.872,55

VERBINDLICHKEITEN

Abgrenzung nicht fällige Einnahmen

0,00

Verbindlichkeiten aus Lieferung und Leistung

1.474.643,70

sonstige Verbindlichkeiten

2.347.211,89

Summe:

3.821.855,59

RECHNUNGSABGRENZUNG

0,00

BILANZSUMME:

43.200.885,45