

# Rechnungsabschluss

für das Finanzjahr

# 2020

des Gemeindeverbandes

**BEZIRKSKRANKENHAUS**

**REUTTE**

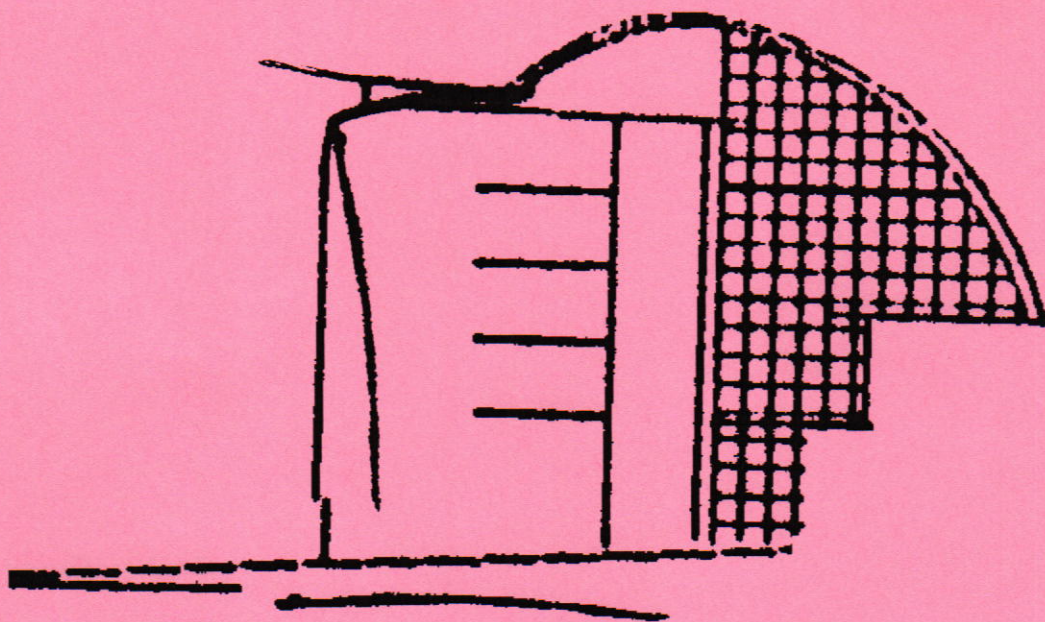

Politischer Bezirk: Reutte      Land: Tirol  
36 Mitgliedsgemeinden mit 32.336 Einwohnern lt. Volkszahl  
Gem. § 10 Abs. 7 FAG 2017 zum 31.10.2018

# A.ö. Bezirkskrankenhaus Reutte

## Haushaltsrechnung

### INHALTSVERZEICHNIS

Beschluss und Kundmachung.....	1
Anwesenheitsliste.....	2
Organe des Rechtsträgers und der Anstaltsleitung.....	3
Angaben zum Krankenhaus.....	4
Sätze der im Haushaltsjahr erhobenen Gebühren u.Entgelte.....	5
Liquiditätsrechnung.....	6
Gewinn- und Verlustrechnung Zusammenfassung.....	7
Aufgliederung G&V - Detailnachweis Konten .....	8-11
Bilanz Aktiva.....	12
Bilanz Passiva.....	13
Investitionsausgaben.....	14
Vorhaben Gesamt.....	15
Vorhaben "Neue Informationstechnologie und Umbauten".....	16-17
Vorhaben "Zu- und Umbauten Erweiterung tageskl.Struktur".....	18-19
Vorhaben "Ersatz des CT und Umbauten dazu".....	20-21
Darlehen.....	22
Geldbestandsnachweis.....	23
Auflistung Geldanlagen.....	24
Forderungen u. Verbindlichkeiten.....	25
Anlagenverzeichnis.....	26
Erhebungsdaten Stabilitätspakt.....	27
Darstellung Personal laut Dienstpostenplan.....	28
Abweichungen von den Ansätzen des Voranschlages.....	29-30
Forderungsnachsichten.....	31
Nachweis über Zuweisungen, Zuschüsse und Beiträge.....	32
Materialbewegung.....	33
Umsatzsteuerberechnung.....	34
Berechnung des Betriebsabganges u.kostend.Eurowertes.....	35-36
Aufgliederung Kostenbeitrag.....	37
Aufgliederung Leistungserlöse.....	38
Zwischenstaatliche Abrechnungsfälle.....	39
Covid-19-bedingte Ersatzzahlungen/Kostenersätze/Zuwendungen	40
Kostenstellenplan.....	41-42
Kostennachweis.....	43-58
Krankenanstaltenstatistik.....	59-73
Großgeräte.....	74-75
Kalkulatorischer Anhang.....	76



# Gemeindeverband Bezirkskrankenhaus Reutte

Verbandsversammlung vom 21.04.2021

Gemeinde	Name des Teilnehmers	Unterschrift
Bach	entsch.	
Berwang	Ign. BERKOLD Dielmar	TZU
Biberwier	entsch.	
Bichlbach		
Breitenwang	Ign. WÄGNER HANSPETER	
Ehenbichl	WOLFGANG Wimmer	
Ehrwald	Hohenegger Martin	
Elbigenalp	Gerber Markus	
Elmen	entsch.	
Forchach	Weirather K.H.	
Gramais		
Grän	SCHÄDLER MARTIN	
Häselgehr		
Heiterwang	BGM BEATE REICHL	
Hinterhornb.	Ign. Karle Martin	
Höfen	BGM Rüdiger REYMAN	
Holzgau	BGM Florian Klotz	
Jungholz		
Kaisers		
Lechaschau	FUCHS HANSJÖRG	
Lermoos	LAGG STEFAN	
Musau	WARTEN SIEGHARD	
Namlos		
Nesselwängle	Klaus Ho. nstein	
Pfafflar	HUBER BERND	
Pfiach	SCHÖNHEIDER H.	
Pinswang	Karl Weidlschöcker	
Reutte	GÜNTHER SÄGLNER	
Schattwald	Daltraud Zobl-Wiedemann	
Stanzach	ENTSCHEIDUNG	
Steeg	Walch Günther	
Tannheim	Markus Eberle	
Vils	entsch.	
Vorderhornb.	Günther Gottfried	
Wängle	entsch.	
Weissenbach	Walter Hans Ign.	
Zöblen	Behringbacher	
Bezirkshauptm. Reutte	entsch.	



# Bezirkskrankenhaus Reutte

Beilage zum Rechnungsabschluß 2020

## Angaben zum Krankenhaus

systemisierte Betten: 138

davon Sonderklasse: 36

angebotene Fachrichtungen:

Fachrichtung	Abteilung	Wochen- klinik	Tages- klinik	Ambulanz	Primariat	Konsiliar	sonstige
Kinder	x			x	x		
Wo-Gyn	x			x	x		
Ortho/Trauma	x			x	x		
Chirurgie	x			x	x		
Interne	x			x	x		
Intensiv	x						
Anästhesie	x			x	x		
Augen			x	x			
HNO			x				
Urologie		x					
Röntgen							x
Dialyse							x
Labor							x
Therapie							x
Neurologie						x	
Psychiatrie						x	
Klin. Psychologie						x	

# A.ö. Bezirkskrankenhaus Reutte

## Rechnungsabschluss 2020

### Sätze der im Finanzjahr erhobenen Gebühren und Entgelte

<u>Leistung</u>	<u>brutto €</u>	<u>netto €</u>
<u>Essen an Dienstnehmer:</u>		
Frühstück	1,60	1,45
Mittagessen	3,20	2,91
Abendessen	1,60	1,45
Suppe	0,80	0,73
Salatteller	0,80	0,73
Dessert	0,80	0,73
<u>Lieferungen und Leistungen an Dritte (Pflegeheim, RK)</u>		
Werkstattstunde	37,74	31,45
Werkstattstunde Sonn- u. Feiertag	56,59	47,16
Zivi-Stunde	3,89	3,24
EDV-Stunde	25,60	21,33
Sterilisation pro Packung	1,43	1,19
Essen auf Rädern	6,58	5,98
Essen an Pflegeheim	8,94	8,13
<u>Mieten:</u>		
Garage	70,40	58,67
Kühlzellenbenützung pro Tag für Dritte	10,98	9,15
Obduktionsraumbenützung Dritte	70,97	59,14
Telefongebühren/Einheit	0,02/0,01	0,02/0,01
<u>Patienten:</u>		
Punktewert Selbstzahler stationär	1,30	1,30
Punktewert Selbstzahler ambulant	0,129	0,129
Sondergebührensuschlag Einbettzimmer	153,60	153,60
Sondergebührensuschlag Mehrbettzimmer	111,70	111,70
Sondergebührensuschlag für Hebammen	82,00	82,00
Kostenbeitrag gem. §447f Abs.7 ASVG (Mitversicherte)	22,00	22,00
Kostenbeitrag	10,30	10,30
AKB-TPF § 41a Abs.4	1,45	1,45
Aufzahlung AKB	0,73	0,73
Kostenbeitrag Sonderklasse	0,73	0,73
Begleitpersonen pro Nacht	29,20	26,55
Begleitpersonen Mittagessen	7,60	6,91
Begleitpersonen Abendessen	5,70	5,18

## Liquiditätsrechnung

Operative Gebarung		Voranschlag	Vorschreibung	Unterschied
1	Einzahlungen aus der operativen Verwaltungstätigkeit	33.095.900,00	31.670.773,06	-1.425.126,94
1	Einzahlungen aus Transfers (ohne Kapitaltransfers)	6.308.300,00	9.546.195,48	3.237.895,48
1	Einzahlungen aus Finanzerträgen	300,00	131,32	-168,68
SU	Summe Einzahlungen operative Gebarung	39.404.500,00	41.217.099,86	1.812.599,86
1	Auszahlungen aus Personalaufwand	25.756.300,00	27.025.132,34	1.268.832,34
1	Auszahlungen aus Sachaufwand (ohne Transferaufwand)	11.354.100,00	12.966.338,67	1.612.238,67
2	Auszahlungen für Gebrauchs- und Verbrauchsgüter, Handelswaren	6.091.500,00	6.914.119,01	822.619,01
2	Auszahlungen für Verwaltungs- und Betriebsaufwand	4.864.600,00	5.616.454,24	751.854,24
2	Auszahlungen für Instandhaltung	398.000,00	435.765,42	37.765,42
2	Sonstige Auszahlungen aus Sachaufwand			
1	Auszahlungen aus Transfers (ohne Kapitaltransfers)	1.885.000,00	2.131.407,44	246.407,44
1	Auszahlungen aus Finanzaufwand	21.000,00	20.242,17	-757,83
SU	Summe Auszahlungen operative Gebarung	39.016.400,00	42.143.120,62	3.126.720,62
SA1	Saldo (1) Geldfluss aus der Operativen Gebarung	388.100,00	-926.020,76	-1.314.120,76
Investive Gebarung		Voranschlag	Vorschreibung	Unterschied
1	Einzahlungen aus der Investitionstätigkeit	1.039.400,00	998.400,00	-41.000,00
1	Einzahlungen aus der Rückzahlung von gewährten Darlehen sowie gewährten Vorschüssen			
1	Einzahlungen aus Kapitaltransfers	363.100,00	299.876,01	-63.223,99
SU	Summe Einzahlungen investive Gebarung	1.402.500,00	1.298.276,01	-104.223,99
1	Auszahlungen aus der Investitionstätigkeit	1.763.400,00	2.391.634,09	628.234,09
2	Auszahlungen für den Erwerb von immateriellem Vermögen			
2	Auszahlungen für den Erwerb von Grundstücken und Grundstückseinrichtungen			
2	Auszahlungen für den Erwerb von Gebäuden und Bauten	950.000,00	1.868.366,61	918.366,61
2	Auszahlungen für den Erwerb von technischen Anlagen, Fahrzeuge und Maschinen			
2	Auszahlungen für den Erwerb von Amts-, Betriebs- und Geschäftsausstattung	813.400,00	523.267,48	-290.132,52
2	Auszahlungen für den Erwerb von Kulturgütern			
2	Auszahlungen für den Erwerb von Beteiligungen			
1	Auszahlungen von gewährten Darlehen sowie gewährten Vorschüssen			
1	Auszahlungen aus Kapitaltransfers	317.000,00	330.858,66	13.858,66
SU	Summe Auszahlungen investive Gebarung	2.080.400,00	2.722.492,75	642.092,75
SA2	Saldo (2) Geldfluss aus der Investiven Gebarung	-677.900,00	-1.424.216,74	-746.316,74
Finanzierungstätigkeit		Voranschlag	Vorschreibung	Unterschied
1	Einzahlungen aus der Aufnahme von Finanzschulden	513.000,00	595.238,86	82.238,86
1	Einzahlungen aus dem Abgang von Finanzinstrumenten			
SU	Summe Einzahlungen aus der Finanzierungstätigkeit	513.000,00	595.238,86	82.238,86
1	Auszahlungen aus der Tilgung von Finanzschulden	223.200,00	216.458,61	-6.741,39
1	Auszahlungen für den Erwerb von Finanzinstrumenten			
SU	Summe Auszahlungen aus der Finanzierungstätigkeit	223.200,00	216.458,61	-6.741,39
SA3	Saldo (3) Geldfluss aus der Finanzierungstätigkeit	289.800,00	378.780,25	88.980,25
Voranschlagsunwirksame Gebarung		Voranschlag	Vorschreibung	Unterschied
1	Einzahlungen aus nicht voranschlagswirksamen Forderungen	0,00	861,50	861,50
1	Einzahlungen aus nicht voranschlagswirksamen Verbindlichkeiten	0,00	487.051,32	487.051,32
SU	Summe Einzahlungen aus der nicht voranschlagswirksamen Gebarung	0,00	487.912,82	487.912,82
1	Auszahlungen aus nicht voranschlagswirksamen Forderungen	0,00	1.997.838,33	1.997.838,33
1	Auszahlungen aus nicht voranschlagswirksamen Verbindlichkeiten	0,00		0,00
SU	Summe Auszahlungen aus der nicht voranschlagswirksamen Gebarung	0,00	1.997.838,33	1.997.838,33
SA4	Saldo (4) Geldfluss aus der nicht voranschlagswirksamen Gebarung	0,00	-1.509.925,51	-1.509.925,51
SA5	Veränderung an Liquidem Mitteln (Saldo 1 bis Saldo 4)	0,00	-3.481.382,76	-3.481.382,76

# A.ö. Bezirkskrankenhaus Reutte

Rechnungsabschluss 2020

## Gewinn- und Verlustrechnung

	Voranschlag	Vorschreibung	Unterschied
01 Leistungserlöse	32.320.500,00	30.939.457,15	-1.381.042,85
02 Veräußerungserlöse	316.100,00	337.858,98	21.758,98
04 sonstige betriebliche Erträge	2.957.600,00	6.129.652,33	3.172.052,33
Zwischensumme 01 bis 04 (ZS1)	35.594.200,00	37.406.968,46	1.812.768,46
05 Materialaufwand	6.091.500,00	6.538.693,81	447.193,81
06 Personalaufwand	25.397.500,00	26.646.641,21	1.249.141,21
07 Abschreibungen	1.910.000,00	1.990.427,06	80.427,06
08 sonstige betriebliche Aufwendungen	7.517.000,00	8.573.357,64	1.056.357,64
Zwischensumme 05 bis 06 (ZS2)	40.916.000,00	43.749.119,72	2.833.119,72
<b>Zwischensumme Betriebsergebnis</b>			
09 (ZS1 - ZS2)	<b>-5.321.800,00</b>	<b>-6.342.151,26</b>	<b>-1.020.351,26</b>
11 Zinsen und ähnliche Erträge	300,00	131,32	-168,68
15 Zinsen und ähnliche Aufwendungen -	10.400,00	9.002,76	-1.397,24
16 <b>Zwischensumme Finanzergebnis (11+15)</b>	<b>-10.100,00</b>	<b>-8.871,44</b>	<b>1.228,56</b>
<b>Ergebnis der gewöhnlichen</b>			
17 <b>Geschäftstätigkeit (09+16)</b>	<b>-5.331.900,00</b>	<b>-6.351.022,70</b>	<b>-1.019.122,70</b>
18 ausserordentliche Erträge	4.849.400,00	4.808.400,08	-40.999,92
19 ausserordentliche Aufwendungen -	0,00	0,00	0,00
20 <b>ausserordentliches Ergebnis (18+19)</b>	<b>4.849.400,00</b>	<b>4.808.400,08</b>	<b>-40.999,92</b>
22 <b>Jahresüberschuss/-fehlbetrag (17+20)</b>	<b>-482.500,00</b>	<b>-1.542.622,62</b>	<b>-1.060.122,62</b>
24 Auflösung Rechnungsergebnis Vorj. +	0,00	27.940,92	27.940,92
27 Zuweisung Gewinnrücklagen -	0,00	0,00	0,00
28 Zuweisung Beiträge und Zuschüsse -	5.408.500,00	4.808.400,08	-600.099,92
29 <b>Bilanzergebnis</b>	<b>-5.891.000,00</b>	<b>-6.323.081,78</b>	<b>-432.081,78</b>

**A.ö. Bezirkskrankenhaus Reutte**  
**Aufgliederung G&V - Detailnachweis Konten**

Rechnungsabschluss 2020

**01 Leistungserlöse**

	<b>Voranschlag</b>	<b>Vorschreibung</b>	<b>Unterschied</b>
8100 Hausanteil § 41 Abs.6 Tir. KAG	345.000,00	263.948,34	-81.051,66
8102 LKF-Gebühren Selbstzahler	537.500,00	447.570,95	-89.929,05
8103 Gebühren für Begleitpersonen	3.400,00	2.164,29	-1.235,71
8104 Kostenbeitrag	218.400,00	197.409,75	-20.990,25
8105 LKF-Gebührenersätze fondsrelev.Ausl.stat.	2.286.900,00	1.702.718,94	-584.181,06
8106 Sonderklassezuschläge	629.200,00	467.305,35	-161.894,65
8107 Hebammengebühr	1.800,00	2.050,00	250,00
8108 Abrenzung Leistungserlöse stationär	0,00	0,00	0,00
8111 Ambulanzgebühren Selbstzahler	175.100,00	139.027,48	-36.072,52
8115 Ambulante Abgeltung fondsrelev.Ausländer	241.600,00	311.370,36	69.770,36
8118 Abgrenzung Leistungserlöse ambulant	0,00	0,00	0,00
8121 TKF-Leistungen für fondsrelev.Inländer	27.179.400,00	26.809.882,42	-369.517,58
8171 Kostenersätze Personalverpflegung	59.000,00	52.697,39	-6.302,61
8172 Kostenersätze Telefongebühren	44.000,00	34.885,45	-9.114,55
8173 Kostenersätze Wäschereinigung	200,00	206,67	6,67
8174 Kostenersätze Essen auf Rädern	84.000,00	91.936,52	7.936,52
<u>8178</u> Kostenersätze sonstige	<u>515.000,00</u>	<u>416.283,24</u>	<u>-98.716,76</u>
Summe:	32.320.500,00	30.939.457,15	-1.381.042,85

**02 Veräußerungserlöse**

8050 Veräußerung von Verbrauchsgütern	102.500,00	100.749,33	-1.750,67
8060 Veräußerung von Altmaterial	0,00	0,00	0,00
8070 Veräußerung von Erzeugnissen	180.000,00	195.018,40	15.018,40
8081 Veräußerung von Gebrauchsgütern	16.000,00	26.906,27	10.906,27
8082 Veräußerung von Anlagegütern	0,00	930,00	930,00
<u>8090</u> Gegenwert der Sachbezüge Schüler	<u>17.600,00</u>	<u>14.254,98</u>	<u>-3.345,02</u>
Summe:	316.100,00	337.858,98	21.758,98

**04 Sonstige betriebliche Erträge**

8241 Mieten (einschliessl.Betriebsk.) 10 %	81.000,00	83.696,78	2.696,78
8243 Mieten (einschliessl.Betriebsk.) 20 %	31.000,00	30.553,72	-446,28
8250 Einnahmen aus Untervermiet.u.Verpachtung	260.000,00	238.610,51	-21.389,49
8270 Kostenersätze für Überl. Bed. an Dritte	8.000,00	12.883,13	4.883,13
8280 Rückersatz von Ausgaben	0,00	0,00	0,00
8290 Sonstige Einnahmen	77.000,00	25.012,43	-51.987,57
8291 Sonstige Einnahmen nicht einrechenbar		668,56	668,56
8490 Nebenansprüche (Mahnggeb.,Verzugszinsen)	2.300,00	2.031,80	-268,20
8602 Beitrag des Bundes - Beihilfe	1.675.300,00	1.986.997,35	311.697,35
8603 Beihilfe aus ehem. FLAG	217.000,00	232.412,93	15.412,93
8611 Beitrag nach Tir.Beh.u.Pflegebeih.ges.	30.000,00	23.843,65	-6.156,35
8615 Beiträge Land - sonstige	0,00	885.311,36	885.311,36
8616 Beiträge Bund - sonstige	0,00	222.283,86	222.283,86
8643 Förderung AMS - Altersteilzeit	185.000,00	194.881,25	9.881,25
8670 Spenden einrechenbar	6.000,00	6.425,00	425,00

	Voranschlag	Vorschreibung	Unterschied
8719 Einmalzuschuss Land Ärztegehälter	385.000,00	421.000,00	36.000,00
8719 Zuschuss für Kinderordination	0,00	210.321,00	210.321,00
8719 Einmalzusch.Land Vorrückungsst	0,00	0,00	0,00
8719 Ersatzz.ATL Einn.ausf.TGF-Inl.	0,00	924.285,00	924.285,00
8719 Ersatzz.ATL Einn.ausf.TGF-Ausl.	0,00	628.434,00	628.434,00
8760 Spenden nicht einrechenbar	0,00	0,00	0,00
<u>8680 Pensionsbeiträge</u>	<u>0,00</u>	<u>0,00</u>	<u>0,00</u>
Summe:	2.957.600,00	6.129.652,33	3.172.052,33

## 05 Materialaufwand

4001 Gebrauchsgüter medizinisch	157.200,00	119.902,35	-37.297,65
4002 Gebrauchsgüter nicht medizinisch	195.600,00	268.463,64	72.863,64
4090 Ersatzteile	132.000,00	154.284,73	22.284,73
4250 Werkstoffe	7.000,00	9.359,89	2.359,89
4300 Lebensmittel	455.000,00	352.593,81	-102.406,19
4510 Brennstoffe	9.000,00	7.188,00	-1.812,00
4520 Treibstoffe	1.100,00	819,82	-280,18
4530 Schmier- und Schleifmittel	300,00	671,79	371,79
4540 Reinigungsmittel	57.500,00	54.572,09	-2.927,91
4560 Büromaterial	51.000,00	44.556,44	-6.443,56
4570 Druckwerke	10.000,00	9.112,46	-887,54
4581 Pharmazeutische Spezialitäten	2.290.000,00	2.372.291,68	82.291,68
4582 Blut, Chemikalien, Reagenzien	469.000,00	568.145,62	99.145,62
4583 Sera, Impfstoffe	190.000,00	169.472,89	-20.527,11
4584 Nahrungsmittel, Diätika	5.300,00	3.578,29	-1.721,71
4585 Desinfektionsmittel, med. Gase	54.000,00	64.163,58	10.163,58
4586 Verbandstoffe, Nahtmaterial	220.800,00	190.691,46	-30.108,54
4587 Behandlungsbedarf und med.Einwegartikel	1.685.000,00	1.903.438,50	218.438,50
4588 Laborbedarf	40.000,00	41.359,81	1.359,81
4589 Filme, Registriermaterial	1.700,00	1.721,85	21,85
4590 Sonst. Verbrauchsgüter, nicht med.Einwegart.	155.000,00	189.980,77	34.980,77
<u>4700 Lagerkorrekturen</u>	<u>-95.000,00</u>	<u>12.324,34</u>	<u>107.324,34</u>
Summe:	6.091.500,00	6.538.693,81	447.193,81

## 06 Personalaufwand

5100 Geldbezüge Vertragsbedienstete I	16.900.000,00	17.827.946,76	927.946,76
5220 Geldbezüge Angestellte nicht ganzj.besch.	27.000,00	19.196,41	-7.803,59
5410 Sachbezüge Vertragsbedienstete II	24.000,00	16.036,63	-7.963,37
5600 Reisegebühren	80.000,00	64.467,18	-15.532,82
5650 Mehrleistungsvergütungen	3.090.000,00	3.361.511,25	271.511,25
5660 Zuwendungen aus Anlass von Dienstjubiläen	240.000,00	190.334,90	-49.665,10
5690 Sonstige Nebengebühren	79.000,00	65.241,41	-13.758,59
5692 Honorare Krankenpflegeschule	72.200,00	75.494,93	3.294,93
5800 Beihilfen nach FLAG	0,00	0,00	0,00
5810 DGB zur soz. Sicherheit	4.392.000,00	4.632.854,31	240.854,31
5900 Freiwillige Sozialleistungen	237.800,00	166.163,11	-71.636,89
<u>5902 Taschengelder PflegeschülerInnen</u>	<u>255.500,00</u>	<u>227.394,32</u>	<u>-28.105,68</u>
Summe:	25.397.500,00	26.646.641,21	1.249.141,21

	Voranschlag	Vorschreibung	Unterschied
<b>07 Abschreibungen</b>			
6801 Anlagenabschreibung laut Verzeichnis	1.900.000,00	1.895.837,21	-4.162,79
6802 Restbuchwert ausgeschiedener Anlagen	10.000,00	94.589,85	84.589,85
6803 Restbuchwert verkaufter Anlagen	0,00	0,00	0,00
8190 Wertberichtigung Subventionen	0,00	0,00	0,00
Summe:	1.910.000,00	1.990.427,06	80.427,06

### **08 Sonstige betriebliche Aufwendungen**

6000 Stromgebühren	180.000,00	178.230,88	-1.769,12
6010 Erdgas	310.000,00	303.400,83	-6.599,17
6020 Wasser	6.200,00	6.181,82	-18,18
6130 Instandhaltung Grundstückseinrichtungen	90.000,00	56.796,54	-33.203,46
6140 Instandhaltung Gebäude	220.000,00	293.745,75	73.745,75
6160 Instandhaltung Maschinen u.masch.Anlagen	1.000,00	928,20	-71,80
6170 Instandhaltung von Fahrzeugen	1.000,00	2.702,91	1.702,91
6181 Instandhaltung Betriebs- u.Geschäftsausstatt.	51.000,00	57.588,08	6.588,08
6182 Instandhaltung Betriebsausstattung med.	35.000,00	24.003,94	-10.996,06
6200 Transporte	118.000,00	117.865,76	-134,24
6300 Postdienste	25.000,00	20.627,89	-4.372,11
6310 Telekommunikationsdienste	79.000,00	79.016,73	16,73
6400 Rechtskosten	20.000,00	12.507,12	-7.492,88
6570 Geldverkehrsspesen	10.600,00	11.239,41	639,41
6571 Darlehensaufnahmekosten	0,00	0,00	0,00
6700 Versicherungen	198.000,00	222.320,22	24.320,22
6901 Schadensfälle	10.000,00	0,00	-10.000,00
6902 Forderungsverluste	19.700,00	11.913,32	-7.786,68
6909 Schadensfälle (nicht Betriebsausgaben)	0,00	0,00	0,00
7001 Mieten, Pachte	272.000,00	311.601,62	39.601,62
7100 Öffentliche Abgaben	7.300,00	5.890,80	-1.409,20
7110 Gebühren f.Benützung v.Gemeindeeinrichtg	35.000,00	38.504,55	3.504,55
7210 Bezüge der gewählten Organe	30.000,00	32.551,12	2.551,12
7230 Repräsentationsausgaben	3.000,00	791,25	-2.208,75
7260 Mitgliedsbeiträge	2.200,00	2.058,50	-141,50
7281 Entgelt für medizinische Fremdleistungen	725.000,00	788.973,96	63.973,96
7282 Arzthonorare	807.200,00	694.280,39	-112.919,61
7284 Wartungsverträge	1.250.000,00	1.260.814,63	10.814,63
7285 Gewerbliche Reinigung Gebäude	0,00	0,00	0,00
7286 Gewerbliche Reinigung Wäsche, Mietwäsche	210.000,00	238.407,27	28.407,27
7287 Geräteprüfungsgebühren	95.000,00	101.599,00	6.599,00
7289 Entgelte für sonst.Leistungen von Firmen	234.500,00	882.449,82	647.949,82
7291 Personalbetreuung (Betriebsausflug)	0,00	0,00	0,00
7292 Sonstige Ausgaben nicht einrechenbar	90.000,00	103.442,00	13.442,00
7293 Sonstige Ausgaben	137.500,00	203.024,76	65.524,76
7298 Vorsteuer nicht abziehbar	1.885.000,00	2.131.407,44	246.407,44
7500 Beitrag an Bund für Zivildienstler	13.800,00	14.642,33	842,33
7520 Beitrag Gemeindepensionsfonds	45.000,00	32.178,51	-12.821,49
7600 Pensionen, Pensionszuschüsse	300.000,00	331.670,29	31.670,29
7990 Zuführung an Vorhaben	0,00	0,00	0,00
Summe:	7.517.000,00	8.573.357,64	1.056.357,64

**11 Zinsen und ähnliche Erträge**

8231 Zinsen aus Bankguthaben	300,00	131,32	-168,68
<u>8233 Zinsen aus Rücklagen</u>	<u>0,00</u>	<u>0,00</u>	<u>0,00</u>
Summe:	300,00	131,32	-168,68

**15 Zinsen und ähnliche Aufwendungen**

6501 Zinsen aus Bankverbindlichkeiten	1.000,00	2.589,63	1.589,63
<u>6502 Zinsen aus Darlehen</u>	<u>9.400,00</u>	<u>6.413,13</u>	<u>-2.986,87</u>
Summe:	10.400,00	9.002,76	-1.397,24

**18 Ausserordentliche Erträge**

8179 Baustellengemeinkosten-Ersatz	0,00	0,00	0,00
8290 Schadenersätze a.o.HH	0,00	0,00	0,00
8610 Beitrag des Landes zum Restabgang	0,00	0,00	0,00
8623 Umlage der Gemeinden	3.810.000,00	3.810.000,08	0,08
8780 Subventionen, Spenden nicht einrechenbar	0,00	0,00	0,00
8710 Investitionszuschüsse Land (TGF-SF)	364.300,00	327.000,00	-37.300,00
8710 Bedarfszuweisungen Land	50.000,00	50.000,00	0,00
8820 Investitionszuschuss der Gemeinden	361.900,00	361.900,00	0,00
8840 Investitionszuschüsse Land (TGF-IF)	263.200,00	259.500,00	-3.700,00
8941 Rechnungsabgang o.HH.lfd.J.	0,00	0,00	0,00
8991 Zuführung aus o.HH.	0,00	0,00	0,00
<u>8944 Auflösung Rücklagen</u>	<u>0,00</u>	<u>0,00</u>	<u>0,00</u>
Summe:	4.849.400,00	4.808.400,08	-40.999,92

**19 Ausserordentlichen Aufwendungen**

<u>7991 Rechnungsüberschuss o.HH.lfd.J.</u>	<u>0,00</u>	<u>0,00</u>	<u>0,00</u>
Summe:	0,00	0,00	0,00

**24 Auflösung Rechnungsergebnis o. HH. Vorjahr**

7993 Rechnungsabgang o.HH.Vj.	0,00	0,00	0,00
<u>8943 Rechnungsüberschuss o.HH.Vj.</u>	<u>0,00</u>	<u>27.940,92</u>	<u>27.940,92</u>
Summe:	0,00	27.940,92	27.940,92

**27 Zuführung Gewinnrücklagen**

7981 Zuführung Betriebsmittelrücklage	0,00	0,00	0,00
<u>7983 Zuführung Sonderrücklage</u>	<u>0,00</u>	<u>0,00</u>	<u>0,00</u>
Summe:	0,00	0,00	0,00

**28 Zuweisung Beiträge und Zuschüsse**

7994 Zuführung Abgr.nicht fäll.Einnahmen	0,00	0,00	0,00
7987 Zuführung Finanzmittel f.in Bau bef.Anlagen	1.598.500,00	998.400,00	-600.100,00
<u>7989 Ausgleich Beiträge laufender Betrieb</u>	<u>3.810.000,00</u>	<u>3.810.000,08</u>	<u>0,08</u>
Summe:	5.408.500,00	4.808.400,08	-600.099,92

# A.ö. Bezirkskrankenhaus Reutte

Bilanz

2020

AKTIVA

## **ANLAGEVERMÖGEN**

### **SACHANLAGEN**

	€
Grundstücke	152.539,00
Grundstückseinrichtungen	157.085,02
Gebäude Krankenhaus	19.779.957,10
Gebäude Krankenpflegeschule	533.051,87
Gebäude Personalhäuser	648.961,01
Gebäude Haus der Gesundheit	506.815,65
Gebäude Parkhaus	1.123.985,29
Gebäude Hubschrauber-Hangar	309.792,67
Maschinen und maschinelle Anlagen	108.736,72
Betriebs- und Geschäftseinrichtung medizinisch	3.032.689,13
Betriebs- und Geschäftseinrichtung nicht med.	1.778.777,56
Geleistete Anzahlungen und Anlagen in Bau	13.303.899,17
<u>- aktivierte in Bau befindliche Anlagen</u>	<u>-13.303.899,17</u>
Summe:	28.132.391,02

## **UMLAUFVERMÖGEN**

### **VORRÄTE**

Gebrauchsgüter	80.073,85
<u>Verbrauchsgüter</u>	<u>836.031,09</u>
Summe:	916.104,94

### **FORDERUNGEN**

Forderungen aus Lieferung und Leistung	14.334.757,34
Forderungen aus Bezugsvorschüssen	3.000,00
sonstige Forderungen unwirksam	37,44
<u>sonstige Forderungen (dt. Vorsteuer)</u>	<u>0,00</u>
Summe:	14.337.794,78

### **KASSENBESTAND, SCHECKS, BANKGUTHABEN**

Bargeld, Schecks	8.770,55
<u>Bankkonten</u>	<u>-1.765.331,38</u>
Summe:	-1.756.560,83

## **RECHNUNGSABGRENZUNG**

0,00

**BILANZSUMME:**

41.629.729,91

# A.ö. Bezirkskrankenhaus Reutte

Bilanz

2020

PASSIVA

## **KAPITAL**

€

### **GRUNDKAPITAL**

Anfangsbestand

22.188.581,88

### **GEWINNRÜCKLAGEN**

Betriebsmittelrücklage

0,00

Sonderrücklage o.HH

2.690.000,00

Subventionen

0,00

-Rechnungsergebnis a.o.HH

0,00

-Darlehen Pflegeheim

-4.690.217,15

Summe:

-2.000.217,15

### **BILANZERGEBNIS**

Bilanzergebnis

-6.323.081,78

Beitrag Betriebsabgang lfd. Jahr

3.810.000,08

Summe:

-2.513.081,70

### **INVESTITIONSZUSCHÜSSE**

Finanzmittel für in Bau befindliche Anlagen

5.940.466,01

### **DARLEHEN**

Darlehen Pflegeheim

4.690.217,15

Darlehen Bezirkskrankenhaus

1.489.274,94

Summe:

6.179.492,09

### **VERBINDLICHKEITEN**

Abgrenzung nicht fällige Einnahmen

8.129.603,03

Verbindlichkeiten aus Lieferung und Leistung

1.808.769,68

sonstige Verbindlichkeiten unwirksam

1.896.116,07

Summe:

11.834.488,78

### **RECHNUNGSABGRENZUNG**

0,00

BILANZSUMME:

41.629.729,91