

Rechnungsabschluss

für das Finanzjahr

2023

des Gemeindeverbandes
**BEZIRKSKRANKENHAUS
REUTTE**

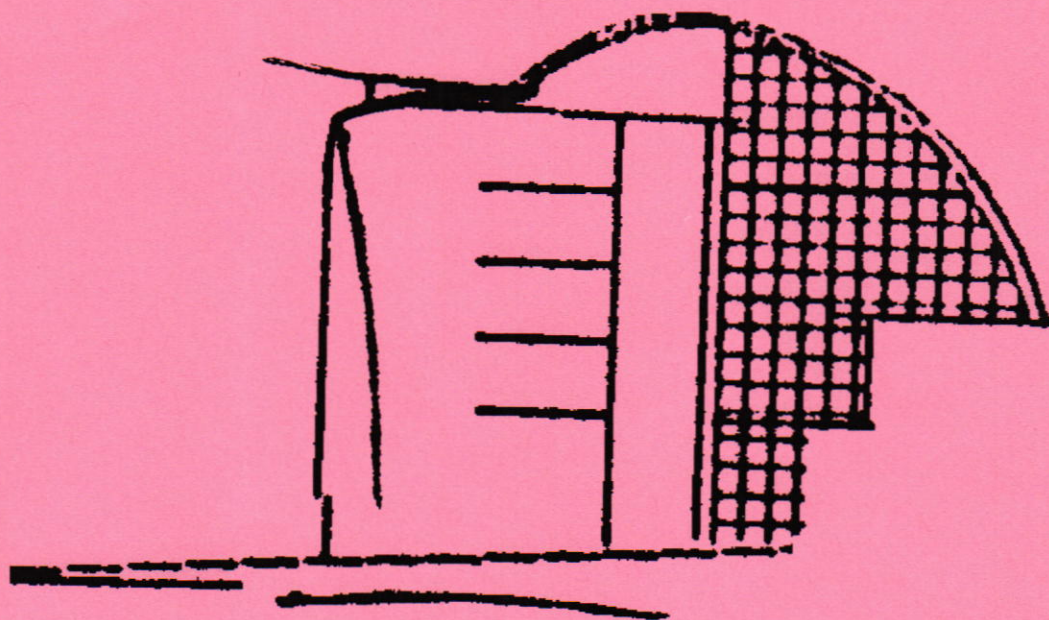

Politischer Bezirk: Reutte Land: Tirol
36 Mitgliedsgemeinden mit 32.909 Einwohnern lt. Volkszahl
Gem. § 10 Abs. 7 FAG 2017 zum 31.10.2021

A.ö. Bezirkskrankenhaus Reutte
Haushaltsrechnung

INHALTSVERZEICHNIS

Beschluss und Kundmachung.....	1
Anwesenheitsliste.....	2
Organe des Rechtsträgers und der Anstaltsleitung.....	3
Angaben zum Krankenhaus.....	4
Sätze der im Haushaltsjahr erhobenen Gebühren u.Entgelte.....	5
Liquiditätsrechnung.....	6
Gewinn- und Verlustrechnung Zusammenfassung.....	7
Aufgliederung G&V - Detailnachweis Konten	8-12
Bilanz Aktiva.....	13
Bilanz Passiva.....	14
Investitionsauszahlungen.....	15
Vorhaben Gesamt.....	16
Vorhaben "Neue Informationstechnologie und Umbauten".....	17-18
Vorhaben "Zu- und Umbauten Erweiterung tageskl.Struktur".....	19-20
Vorhaben "Ersatz des CT und Umbauten dazu".....	21-22
Vorhaben "Zubau Krankenpflegeschule".....	23-24
Vorhaben "Energieeinsparung mit Erneuerung Haustechnik".....	25-26
Vorhaben "Generalsanierung/Erweiterung".....	27-28
Vorhaben "Dekarbonisierung".....	29-30
Darlehen.....	31
Geldbestandsnachweis.....	32
Auflistung Geldanlagen.....	33
Forderungen u. Verbindlichkeiten.....	34
Anlagenverzeichnis.....	35
Erhebungsdaten Stabilitätspakt.....	36
Darstellung Personal laut Dienstpostenplan.....	37
Abweichungen von den Ansätzen des Voranschlages.....	38-40
Forderungsnachsichten.....	41
Nachweis über Zuweisungen, Zuschüsse und Beiträge.....	42
Materialbewegung.....	43
Umsatzsteuerberechnung.....	44
Berechnung des Betriebsabganges u.kostend.Eurowertes.....	45-46
Aufgliederung Kostenbeitrag.....	47
Aufgliederung Leistungserlöse.....	48
Zwischenstaatliche Abrechnungsfälle.....	49
Kostenstellenplan.....	50-51
Kostennachweis.....	52-67
Krankenanstaltenstatistik.....	68-82
Großgeräte.....	83-84
Kalkulatorischer Anhang.....	85

Gemeindeverband Bezirkskrankenhaus Reutte

Verbandsversammlung vom 24.04.2024

Gemeinde	Name des Teilnehmers	Unterschrift
Bach	Lorber Simon	
Berwang	Str. Robert Herbst	
Biberwier	Harald Schönherr	
Bichlbach	Schwarz Stefan	
Breitenwang	WAGNER HANSTETER	
Ehenbichl	WOLFGANG WINKNER	
Ehrwald	MARKUS KÖCK	
Elbigenalp	WALCH HERBERT	
Elmen	entsch.	
Forchach	Karl Heinz Weirather	
Gramais	STEFANIE KRABACHER	
Grän	SCHADIG M.	
Häselgehr	entschuldigt	
Heiterwang	RICHARD BARDOLF	
Hinterhornb.	Kärl Martin	
Höfen	Düdinga Deyman	
Holzgau	Kerber Markus	
Jungholz		
Kaisers	Norbert Lorenz	
Lechaschau	Eva Wolf	
Lermoos	LAGG STEFAN	
Musau	CHRISTINE M. TSCHOL	
Namlos	Walter KÖCK	
Nesselwängle	HUBERT MARK	
Pfafflar	Petra Krabacher	
Pflach	Karl Köck	
Pinzwang	Düdinga Deyman	
Reutte	GÜNTHER SALCHNER	
Schattwald	Wolfgang Ramp	
Stanzach	entschuldigt	
Steeg	Walch Günther	
Tannheim	entsch.	
Vils	ARMEN SIRIAL-PEIZ	
Vorderhornb.	entschuldigt	
Wängle	Florian BARBIST	
Weissenbach	Harald Schwarzamburner	
Zöblen	Gehring Wiesner IGM	
Bezirkshauptm. Reutte		

BRV EDUARD KÖCK 9151 BSC

Karl Köck

A.ö. Bezirkskrankenhaus Reutte

Organe des Rechtsträgers und der Anstaltsleitung

A.ö. Bezirkskrankenhaus Reutte
Krankenhausstr. 39
6600 Ehenbichl
Tel. 05672/601-0, Fax: -616
UID-Nr. ATU31790504
www.bkh-reutte.at

Obmann:	Obmann-Stv.:	letzte Wahl:
Bgm. Hanspeter Wagner	Bgm. Günther Walch	27.04.2022

Ausschuss:	Ersatz:	27.04.2022
Bgm. Hanspeter Wagner, Breitenwang, Obmann		
Bgm. Günther Walch, Steeg, Obm.-Stv.		
Bgm. Wolfgang Winkler, Ehenbichl (Standort)		
Bgm. Günter Salchner, Reutte		
Bgm-Stv. Klaus Schimana, Reutte	Bgm. Florian Barbist, Wängle	
Bgm. Hubert Mark, Nesselwängle	Bgm. Harald Kleiner, Tannheim	
Bgm. Wolfgang Ramp, Schattwald	Bgm. Werner Gehring, Zöblen	
Bgm. Gottfried Ginther, Vorderhornbach	Bgm. Harald Friedle, Häselgehr	
Bgm. Dietmar Berkold, Berwang	Bgm. Stefan Lagg, Lermoos	
Bgm. Markus Köck, Ehrwald	Bgm. Stefan Schwarz, Bichlbach	
Bgm. Karl Köck, Pflach	Bgm. Rüdiger Reyman, Höfen	

Überprüfungsausschuss:	27.04.2022
Bgm.in Eva Wolf, Lechaschau	
Bgm. Harald Schwarzenbrunner, Weißenbach	
Bgm. Simon Larcher, Bach	

Versammlung:
alle Gemeinden des Bezirkes Reutte, mit Ausnahme der Gemeinde Jungholz

Anstaltsleitung:	
ärztlicher Leiter:	Prim. Dr. Eugen Ladner
kaufmännische Leitung:	Helmut Ziegler (bis 30.09.2023) Mag. Birgit Schleicher und Dr. Dietmar Baron (ab 01.10.2023) Mag. Birgit Schliernzauer (ab 01.03.2024)
Pflegedienstleitung:	DGKP Michaela Traub, BScN

Bezirkskrankenhaus Reutte

Beilage zum Rechnungsabschluß 2023

Angaben zum Krankenhaus

systemisierte Betten: 130

davon Sonderklasse: 32

angebotene Fachrichtungen:

Fachrichtung	Abteilung	Wochen- klinik	Tages- klinik	Ambulanz	Primariat	Konsiliar	sonstige
Kinder	x			x	x		
Wo-Gyn	x			x	x		
Ortho/Trauma	x			x	x		
Chirurgie	x			x	x		
Interne	x			x	x		
Intensiv	x						
Anästhesie	x			x	x		
Augen			x	x			
HNO			x				
Urologie		x					
Röntgen				x			x
Dialyse				x			x
Labor							x
Therapie				x			x
Neurologie						x	
Psychiatrie						x	
Klin. Psychologie						x	

A.ö. Bezirkskrankenhaus Reutte

Rechnungsabschluss 2023

Sätze der im Finanzjahr erhobenen Gebühren und Entgelte

<u>Leistung</u>	<u>brutto €</u>	<u>netto €</u>
<u>Essen an Dienstnehmer:</u>		
Frühstück	2,00	1,82
Mittagessen	4,00	3,64
Abendessen	2,00	1,82
Suppe	1,00	0,91
Salatteller	1,00	0,91
Dessert	1,00	0,91
<u>Lieferungen und Leistungen an Dritte (Pflegeheim, RK)</u>		
Werkstattstunde	40,55	33,79
Werkstattstunde Sonn- u. Feiertag	60,79	50,66
Zivi-Stunde	4,18	3,48
EDV-Stunde	27,50	22,92
Sterilisation pro Packung	1,55	1,29
Essen auf Rädern	7,07	6,43
Essen an Pflegeheim	9,61	8,74
<u>Mieten:</u>		
Garage	72,16	60,13
Kühlzellenbenützung pro Tag für Dritte	11,80	9,83
Obduktionsraumbenützung Dritte	76,25	63,54
Telefongebühren/Einheit	0,02/0,01	0,02/0,01
<u>Patienten:</u>		
Punktewert Selbstzahler stationär	1,70	1,70
Punktewert Selbstzahler ambulant	0,147	0,147
Sondergebührensuschlag Einbettzimmer	172,20	172,20
Sondergebührensuschlag Mehrbettzimmer	125,20	125,20
Sondergebührensuschlag für Hebammen	100,00	100,00
Kostenbeitrag gem. §447f Abs.7 ASVG (Mitversicherte)	25,50	25,50
Kostenbeitrag	12,02	12,02
AKB-TPF § 41a Abs.4	1,45	1,45
Aufzahlung AKB	0,73	0,73
Kostenbeitrag Sonderklasse	0,73	0,73
Begleitpersonen pro Nacht	35,20	32,00
Begleitpersonen Mittagessen	9,35	8,50
Begleitpersonen Abendessen	7,15	6,50

A.ö. Bezirkskrankenhaus Reutte - Liquiditätsrechnung - Rechnungsabschluss 2023

Operative Gebarung		Voranschlag	Vorschreibung	Unterschied
1	Einzahlungen aus der operativen Verwaltungstätigkeit	38.560.500,00	38.947.096,59	386.596,59
1	Einzahlungen aus Transfers (ohne Kapitaltransfers)	6.912.200,00	12.778.338,92	5.866.138,92
1	Einzahlungen aus Finanzerträgen	100,00	3.726,10	3.626,10
SU	Summe Einzahlungen operative Gebarung	45.472.800,00	51.729.161,61	6.256.361,61
1	Auszahlungen aus Personalaufwand	31.151.000,00	32.848.936,70	1.697.936,70
1	Auszahlungen aus Sachaufwand (ohne Transferaufwand)	14.755.200,00	14.303.958,77	-451.241,23
2	Auszahlungen für Gebrauchs- und Verbrauchsgüter, Handelswaren	7.538.900,00	7.474.597,32	-64.302,68
2	Auszahlungen für Verwaltungs- und Betriebsaufwand	6.769.400,00	6.418.861,58	-350.538,42
2	Auszahlungen für Instandhaltung	446.900,00	410.499,87	-36.400,13
2	Sonstige Auszahlungen aus Sachaufwand			
1	Auszahlungen aus Transfers (ohne Kapitaltransfers)	2.139.800,00	4.267.792,91	2.127.992,91
1	Auszahlungen aus Finanzaufwand	84.700,00	111.794,90	27.094,90
SU	Summe Auszahlungen operative Gebarung	48.130.700,00	51.532.483,28	3.401.783,28
SA1	Saldo (1) Geldfluss aus der Operativen Gebarung	-2.657.900,00	196.678,33	2.854.578,33

Investive Gebarung		Voranschlag	Vorschreibung	Unterschied
1	Einzahlungen aus der Investitionstätigkeit	4.067.400,00	4.628.356,97	560.956,97
1	Einzahlungen aus der Rückzahlung von gewährten Darlehen sowie gewährten Vorschüssen			
1	Einzahlungen aus Kapitaltransfers	984.900,00	742.763,81	-242.136,19
SU	Summe Einzahlungen investive Gebarung	5.052.300,00	5.371.120,78	318.820,78
1	Auszahlungen aus der Investitionstätigkeit	6.346.800,00	8.257.040,48	1.910.240,48
2	Auszahlungen für den Erwerb von immateriellem Vermögen			
2	Auszahlungen für den Erwerb von Grundstücken und Grundstückseinrichtungen	3.672.000,00	5.422.144,49	1.750.144,49
2	Auszahlungen für den Erwerb von Gebäuden und Bauten	599.200,00	1.038.208,26	439.008,26
2	Auszahlungen für den Erwerb von technischen Anlagen, Fahrzeuge und Maschinen			
2	Auszahlungen für den Erwerb von Amts-, Betriebs- und Geschäftsausstattung	2.075.600,00	1.796.687,73	-278.912,27
2	Auszahlungen für den Erwerb von Kulturgütern			
2	Auszahlungen für den Erwerb von Beteiligungen			
1	Auszahlungen von gewährten Darlehen sowie gewährten Vorschüssen			
1	Auszahlungen aus Kapitaltransfers	9.600,00	9.556,61	-43,39
SU	Summe Auszahlungen investive Gebarung	6.356.400,00	8.266.597,09	1.910.197,09
SA2	Saldo (2) Geldfluss aus der Investiven Gebarung	-1.304.100,00	-2.895.476,31	-1.591.376,31

Finanzierungstätigkeit		Voranschlag	Vorschreibung	Unterschied
1	Einzahlungen aus der Aufnahme von Finanzschulden	3.338.200,00	2.278.200,00	-1.060.000,00
1	Einzahlungen aus dem Abgang von Finanzinstrumenten			
SU	Summe Einzahlungen aus der Finanzierungstätigkeit	3.338.200,00	2.278.200,00	-1.060.000,00
1	Auszahlungen aus der Tilgung von Finanzschulden	276.800,00	426.820,26	150.020,26
1	Auszahlungen für den Erwerb von Finanzinstrumenten			
SU	Summe Auszahlungen aus der Finanzierungstätigkeit	276.800,00	426.820,26	150.020,26
SA3	Saldo (3) Geldfluss aus der Finanzierungstätigkeit	3.061.400,00	1.851.379,74	-1.210.020,26

Voranschlagsunwirksame Gebarung		Voranschlag	Vorschreibung	Unterschied
1	Einzahlungen aus nicht voranschlagswirksamen Forderungen	0,00	4.150,00	4.150,00
1	Einzahlungen aus nicht voranschlagswirksamen Verbindlichkeiten	0,00	2.324.272,27	2.324.272,27
SU	Summe Einzahlungen aus der nicht voranschlagswirksamen Gebarung	0,00	2.328.422,27	2.328.422,27
1	Auszahlungen aus nicht voranschlagswirksamen Forderungen	0,00	2.027.466,25	2.027.466,25
1	Auszahlungen aus nicht voranschlagswirksamen Verbindlichkeiten	0,00		0,00
SU	Summe Auszahlungen aus der nicht voranschlagswirksamen Gebarung	0,00	2.027.466,25	2.027.466,25
SA4	Saldo (4) Geldfluss aus der nicht voranschlagswirksamen Gebarung	0,00	300.956,02	300.956,02

SA5	Veränderung an Liquiden Mitteln (Saldo 1 bis Saldo 4)	-900.600,00	-546.462,22	354.137,78
	Anfangsbestand liquide Mittel (zum 31.12.2022)	0,00	824.421,56	824.421,56
	Endbestand liquide Mittel (zum 31.12.2023)	0,00	277.959,34	277.959,34
	davon Zahlungsmittelreserven (zum 31.12.2023)	0,00	0,00	0,00

A.ö. Bezirkskrankenhaus Reutte

Rechnungsabschluss 2023

Gewinn- und Verlustrechnung

	Voranschlag	Vorschreibung	Unterschied
01 Leistungserlöse	37.858.400,00	38.271.553,27	413.153,27
02 Veräußerungserlöse	324.500,00	320.506,87	-3.993,13
04 sonstige betriebliche Erträge	2.989.800,00	8.833.375,29	5.843.575,29
<u>Zwischensumme 01 bis 04 (ZS1)</u>	<u>41.172.700,00</u>	<u>47.425.435,43</u>	<u>6.252.735,43</u>
05 Materialaufwand	7.538.900,00	7.402.763,39	-136.136,61
06 Personalaufwand	30.742.900,00	32.463.621,17	1.720.721,17
07 Abschreibungen	1.910.000,00	2.165.296,68	255.296,68
08 sonstige betriebliche Aufwendungen	9.774.300,00	11.494.408,53	1.720.108,53
<u>Zwischensumme 05 bis 06 (ZS2)</u>	<u>49.966.100,00</u>	<u>53.526.089,77</u>	<u>3.559.989,77</u>
Zwischensumme Betriebsergebnis			
09 (ZS1 - ZS2)	-8.793.400,00	-6.100.654,34	2.692.745,66
11 Zinsen und ähnliche Erträge	100,00	3.726,10	3.626,10
15 Zinsen und ähnliche Aufwendungen -	74.600,00	99.856,26	25.256,26
16 Zwischensumme Finanzergebnis (11+15)	-74.500,00	-96.130,16	-21.630,16
Ergebnis der gewöhnlichen			
17 Geschäftstätigkeit (09+16)	-8.867.900,00	-6.196.784,50	2.671.115,50
18 ausserordentliche Erträge	8.367.400,00	8.928.357,05	560.957,05
19 ausserordentliche Aufwendungen	0,00	0,00	0,00
20 ausserordentliches Ergebnis (=18-19)	8.367.400,00	8.928.357,05	560.957,05
22 Jahresüberschuss/-fehlbetrag (17+20)	-500.500,00	2.731.572,55	3.232.072,55
27 Zuweisung Gewinnrücklagen -	0,00	0,00	0,00
28 Zuweisung Beiträge und Zuschüsse -	8.367.400,00	8.928.357,05	560.957,05
29 Bilanzergebnis	-8.867.900,00	-6.196.784,50	2.671.115,50

01 Leistungserlöse

	Voranschlag	Vorschreibung	Unterschied
8100 Hausanteil § 41 Abs.6 Tir. KAG	301.000,00	274.636,63	-26.363,37
8102 LKF-Gebühren Selbstzahler	576.000,00	679.779,45	103.779,45
8103 Gebühren für Begleitpersonen	2.300,00	1.876,50	-423,50
8104 Kostenbeitrag	235.900,00	251.673,00	15.773,00
8105 LKF-Gebührenersätze fondsrelev.Ausl.stat.	2.430.200,00	2.472.997,09	42.797,09
8106 Sonderklassezuschläge	475.200,00	529.824,80	54.624,80
8107 Hebammengebühr	2.000,00	2.600,00	600,00
8108 Abgrenzung Leistungserlöse stationär	0,00	0,00	0,00
8111 Ambulanzgebühren Selbstzahler	176.500,00	238.887,95	62.387,95
8115 Ambulante Abgeltung fondsrelev.Ausländer	867.800,00	452.784,92	-415.015,08
8118 Abgrenzung Leistungserlöse ambulant	0,00	0,00	0,00
8121 TKF-Leistungen für fondsrelev.Inländer	32.129.000,00	32.645.120,51	516.120,51
8171 Kostenersätze Personalverpflegung	58.300,00	75.853,04	17.553,04
8172 Kostenersätze Telefongebühren	41.300,00	41.503,23	203,23
8173 Kostenersätze Wäschereinigung	500,00	198,75	-301,25
8174 Kostenersätze Essen auf Rädern	113.400,00	116.772,06	3.372,06
8178 Kostenersätze sonstige	449.000,00	487.045,34	38.045,34
Summe:	37.858.400,00	38.271.553,27	413.153,27

02 Veräußerungserlöse

8050 Veräußerung von Verbrauchsgütern	102.300,00	101.689,43	-610,57
8060 Veräußerung von Altmaterial	0,00	0,00	0,00
8070 Veräußerung von Erzeugnissen	200.000,00	203.502,16	3.502,16
8081 Veräußerung von Gebrauchsgütern	21.800,00	15.136,48	-6.663,52
8082 Veräußerung von Anlagegütern	0,00	0,00	0,00
8090 Gegenwert der Sachbezüge Schüler	400,00	178,80	-221,20
Summe:	324.500,00	320.506,87	-3.993,13

04 Sonstige betriebliche Erträge

8241 Mieten (einschliessl.Betriebsk.) 10 %	75.000,00	90.504,10	15.504,10
8243 Mieten (einschliessl.Betriebsk.) 20 %	30.000,00	33.152,35	3.152,35
8250 Einnahmen aus Untervermiet.u.Verpachtung	218.600,00	197.648,07	-20.951,93
8270 Kostenersätze für Überl. Bed. an Dritte	23.100,00	16.267,65	-6.832,35
8280 Rückersatz von Ausgaben	0,00	0,00	0,00
8290 Sonstige Einnahmen	29.200,00	15.291,76	-13.908,24

	Voranschlag	Vorschreibung	Unterschied
8291 Sonstige Einnahmen nicht einrechenbar	0,00	482,08	482,08
8490 Nebenansprüche (Mahngeb., Verzugszinsen)	1.700,00	1.690,44	-9,56
8602 Beitrag des Bundes - Beihilfe	1.861.600,00	3.194.826,80	1.333.226,80
8603 Beihilfe aus ehem. FLAG	235.000,00	228.376,47	-6.623,53
8611 Beitrag nach Tir.Beh.u.Pflegebeih.ges.	55.600,00	40.224,70	-15.375,30
8615 Beiträge Land - sonstige	0,00	0,00	0,00
8616 Beiträge Bund - sonstige	0,00	313.001,47	313.001,47
8643 Förderung AMS - Altersteilzeit	175.000,00	96.612,32	-78.387,68
8670 Spenden einrechenbar	5.000,00	9.724,16	4.724,16
8719 Einmalzuschuss Land Ärztegehälter	0,00	0,00	0,00
8719 Zuschuss für Kinderordination	280.000,00	271.358,00	-8.642,00
8719 Einmalzusch.Land Vorrückungsst	0,00	0,00	0,00
8719 Ersatzz.ATL Einn.ausf.TGF-Inl.	0,00	0,00	0,00
8719 Ersatzz.ATL Einn.ausf.TGF-Ausl.	0,00	0,00	0,00
8719 Refundierung Ausbildungsbeitr.	0,00	75.469,23	75.469,23
8719 Refundierung EEZG	0,00	348.745,69	348.745,69
8719 Betriebszuschuss ATL	0,00	3.900.000,00	3.900.000,00
8719 Anteil Land Abgangsdeckung	0,00	0,00	0,00
8760 Spenden nicht einrechenbar	0,00	0,00	0,00
8680 Pensionsbeiträge	0,00	0,00	0,00
Summe:	2.989.800,00	8.833.375,29	5.843.575,29

05 Materialaufwand

4001 Gebrauchsgüter medizinisch	126.700,00	123.951,64	-2.748,36
4002 Gebrauchsgüter nicht medizinisch	268.900,00	241.476,63	-27.423,37
4090 Ersatzteile	153.100,00	177.413,78	24.313,78
4250 Werkstoffe	11.400,00	10.061,07	-1.338,93
4300 Lebensmittel	447.100,00	577.309,26	130.209,26
4510 Brennstoffe	7.200,00	21.401,14	14.201,14
4520 Treibstoffe	2.000,00	1.483,29	-516,71
4530 Schmier- und Schleifmittel	800,00	1.186,58	386,58
4540 Reinigungsmittel	62.100,00	72.182,32	10.082,32
4560 Büromaterial	48.900,00	55.959,61	7.059,61
4570 Druckwerke	10.300,00	13.135,09	2.835,09
4581 Pharmazeutische Spezialitäten	2.867.100,00	2.592.591,93	-274.508,07
4582 Blut, Chemikalien, Reagenzien	828.500,00	574.792,10	-253.707,90
4583 Sera, Impfstoffe	169.700,00	182.103,10	12.403,10
4584 Nahrungsmittel, Diätika	6.200,00	5.388,89	-811,11
4585 Desinfektionsmittel, med. Gase	71.200,00	74.839,00	3.639,00
4586 Verbandsstoffe, Nahtmaterial	167.600,00	170.663,10	3.063,10
4587 Behandlungsbedarf und med.Einwegartikel	2.155.000,00	2.417.281,78	262.281,78
4588 Laborbedarf	43.700,00	41.751,38	-1.948,62
4589 Filme, Registriermaterial	1.400,00	1.082,60	-317,40
4590 Sonst. Verbrauchsgüter, nicht med.Einwegart.	200.000,00	171.495,09	-28.504,91
4700 Lagerkorrekturen	-110.000,00	-124.785,99	-14.785,99
Summe:	7.538.900,00	7.402.763,39	-136.136,61

Voranschlag Vorschreibung Unterschied

06 Personalaufwand

5100 Geldbezüge Vertragsbedienstete I	20.902.000,00	20.208.343,96	-693.656,04
5220 Geldbezüge Angestellte nicht ganzj.besch.	23.000,00	16.490,44	-6.509,56
5410 Sachbezüge Vertragsbedienstete II	1.000,00	201,15	-798,85
5600 Reisegebühren	77.000,00	73.536,38	-3.463,62
5650 Mehrleistungsvergütungen	3.620.000,00	3.821.589,06	201.589,06
5660 Zuwendungen aus Anlass von Dienstjubiläen	150.000,00	144.605,72	-5.394,28
5690 Sonstige Nebengebühren	74.000,00	322.015,45	248.015,45
5692 Honorare Krankenpflegeschule	96.700,00	120.142,42	23.442,42
5800 Beihilfen nach FLAG	0,00	0,00	0,00
5810 DGB zur soz. Sicherheit	5.188.700,00	5.294.471,64	105.771,64
5900 Freiwillige Sozialleistungen	310.500,00	205.850,22	-104.649,78
5902 Taschengelder PflegeschülerInnen	300.000,00	213.630,97	-86.369,03
5910 Dotierung Abfertigungsrückstellung	0,00	629.639,69	629.639,69
5920 Dotierung Jubiläumsrückstellung	0,00	292.763,52	292.763,52
5930 Dotierung Urlaubsrückstellung	0,00	631.018,79	631.018,79
5931 Dotierung Überstundenrückstellung	0,00	394.421,74	394.421,74
5940 Dotierung Pensionsrückstellung	0,00	94.900,02	94.900,02
Summe:	30.742.900,00	32.463.621,17	1.720.721,17

07 Abschreibungen

6801 Anlagenabschreibung laut Verzeichnis	1.900.000,00	2.147.211,42	247.211,42
6802 Restbuchwert ausgeschiedener Anlagen	10.000,00	18.085,26	8.085,26
6803 Restbuchwert verkaufter Anlagen	0,00	0,00	0,00
8190 Wertberichtigung Subventionen	0,00	0,00	0,00
Summe:	1.910.000,00	2.165.296,68	255.296,68

08 Sonstige betriebliche Aufwendungen

6000 Stromgebühren	433.100,00	250.909,21	-182.190,79
6010 Erdgas	1.071.000,00	411.881,07	-659.118,93
6020 Wasser	6.200,00	6.181,82	-18,18
6130 Instandhaltung Grundstückseinrichtungen	100.000,00	79.574,18	-20.425,82
6140 Instandhaltung Gebäude	240.700,00	217.034,15	-23.665,85
6160 Instandhaltung Maschinen u.masch.Anlagen	1.300,00	2.976,73	1.676,73
6170 Instandhaltung von Fahrzeugen	2.900,00	2.198,60	-701,40
6181 Instandhaltung Betriebs- u.Geschäftsausstatt.	52.800,00	35.811,96	-16.988,04
6182 Instandhaltung Betriebsausstattung med.	49.200,00	72.904,25	23.704,25
6200 Transporte	120.100,00	136.956,77	16.856,77
6300 Postdienste	22.000,00	16.394,53	-5.605,47
6310 Telekommunikationsdienste	84.700,00	78.739,64	-5.960,36
6400 Rechtskosten	21.500,00	9.285,95	-12.214,05
6570 Geldverkehrsspesen	10.100,00	11.938,64	1.838,64
6571 Darlehensaufnahmekosten	0,00	0,00	0,00
6700 Versicherungen	240.000,00	237.512,85	-2.487,15
6901 Schadensfälle	0,00	0,00	0,00
6902 Forderungsverluste	17.000,00	16.704,85	-295,15
6909 Schadensfälle (nicht Betriebsausgaben)	0,00	0,00	0,00

	Voranschlag	Vorschreibung	Unterschied
7001 Mieten, Pachte	349.600,00	428.360,07	78.760,07
7100 Öffentliche Abgaben	42.000,00	11.695,19	-30.304,81
7110 Gebühren f. Benützung v. Gemeindeeinrichtg	0,00	39.646,82	39.646,82
7210 Bezüge der gewählten Organe	33.100,00	35.528,10	2.428,10
7230 Repräsentationsausgaben	7.100,00	2.310,63	-4.789,37
7260 Mitgliedsbeiträge	1.600,00	2.163,70	563,70
7281 Entgelt für medizinische Fremdleistungen	867.200,00	866.307,38	-892,62
7282 Arzthonorare	812.000,00	821.164,47	9.164,47
7284 Wartungsverträge	1.457.100,00	1.847.514,46	390.414,46
7285 Gewerbliche Reinigung Gebäude	0,00	0,00	0,00
7286 Gewerbliche Reinigung Wäsche, Mietwäsche	270.900,00	297.199,80	26.299,80
7287 Geräteprüfungsgebühren	112.500,00	120.247,29	7.747,29
7289 Entgelte für sonst. Leistungen von Firmen	438.300,00	359.023,01	-79.276,99
7291 Personalbetreuung (Betriebsausflug)	0,00	0,00	0,00
7292 Sonstige Ausgaben nicht einrechenbar	120.300,00	207.253,64	86.953,64
7293 Sonstige Ausgaben	242.100,00	215.880,33	-26.219,67
7298 Vorsteuer nicht abziehbar	2.139.800,00	3.394.236,30	1.254.436,30
7500 Beitrag an Bund für Zivildienstler	14.200,00	0,00	-14.200,00
7520 Beitrag Gemeindepensionsfonds	22.700,00	-59.767,60	-82.467,60
7600 Pensionen, Pensionszuschüsse	371.200,00	445.083,13	73.883,13
7990 Zuführung an Vorhaben	0,00	873.556,61	873.556,61
Summe:	9.774.300,00	11.494.408,53	1.720.108,53

11 Zinsen und ähnliche Erträge

8231 Zinsen aus Bankguthaben	100,00	3.726,10	3.626,10
8233 Zinsen aus Rücklagen	0,00	0,00	0,00
Summe:	100,00	3.726,10	3.626,10

15 Zinsen und ähnliche Aufwendungen

6501 Zinsen aus Bankverbindlichkeiten	7.600,00	10.122,22	2.522,22
6502 Zinsen aus Darlehen	67.000,00	89.734,04	22.734,04
Summe:	74.600,00	99.856,26	25.256,26

18 Ausserordentliche Erträge

8179 Baustellengemeinkosten-Ersatz	0,00	0,00	0,00
8290 Schadenersätze Vorhaben	0,00	0,00	0,00
8610 Beitrag des Landes zum Restabgang	0,00	0,00	0,00
8623 Umlage der Gemeinden	4.300.000,00	4.300.000,08	0,08
8780 Subventionen, Spenden nicht einrechenbar	0,00	0,00	0,00
8710 Investitionszuschüsse Land (TGF-SF)	1.245.800,00	1.245.900,00	100,00
8710 Bedarfszuweisungen Land	834.400,00	834.400,00	0,00
8820 Investitionszuschuss der Gemeinden	0,00	0,00	0,00
8820 Sonderinvestitionszusch. Gemeinden	678.000,00	678.000,36	0,36
8840 Investitionszuschüsse Land (TGF-IF)	996.400,00	996.500,00	100,00
8991 Zuführung aus operativer Gebarung	312.800,00	873.556,61	560.756,61
8944 Auflösung Rücklagen	0,00	0,00	0,00
Summe:	8.367.400,00	8.928.357,05	560.957,05

19 Ausserordentliche Aufwendungen

	0,00	0,00	0,00
--	------	------	------

27 Zuführung Gewinnrücklagen

7981 Zuführung Betriebsmittelrücklage	0,00	0,00	0,00
7983 Zuführung Sonderrücklage	0,00	0,00	0,00
Summe:	0,00	0,00	0,00

28 Zuweisung Beiträge und Zuschüsse

7994 Zuführung Abgr.nicht fäll.Einnahmen	0,00	0,00	0,00
7987 Zuführung Finanzmittel f.in Bau bef.Anlagen	4.067.400,00	4.628.356,97	560.956,97
7989 Ausgleich Beiträge laufender Betrieb	4.300.000,00	4.300.000,08	0,08
Summe:	8.367.400,00	8.928.357,05	560.957,05

A.ö. Bezirkskrankenhaus Reutte

AKTIVA

Bilanz	2023	2022	Veränderung
ANLAGEVERMÖGEN			
SACHANLAGEN			
Grundstücke	152.539,00	152.539,00	0,00
Grundstückseinrichtungen	1.691.445,94	127.324,32	1.564.121,62
Gebäude Krankenhaus	21.279.034,55	21.606.806,08	-327.771,53
Gebäude Krankenpflegeschule	460.368,05	484.595,99	-24.227,94
Gebäude Personalhäuser	558.329,99	588.540,33	-30.210,34
Gebäude Haus der Gesundheit	427.060,59	453.645,61	-26.585,02
Gebäude Parkhaus	1.002.051,37	1.042.696,01	-40.644,64
Gebäude Hubschrauber-Hangar	276.134,89	287.354,15	-11.219,26
Maschinen und maschinelle Anlagen	95.260,66	101.172,22	-5.911,56
Betriebs- und Geschäftseinrichtung medizinisch	2.421.241,97	2.441.319,04	-20.077,07
Betriebs- und Geschäftseinrichtung nicht med.	2.052.860,03	1.731.312,43	321.547,60
Geleistete Anzahlungen und Anlagen in Bau	26.353.948,12	18.148.989,99	8.204.958,13
- aktivierte in Bau befindliche Anlagen	<u>-21.661.226,18</u>	<u>-18.148.989,99</u>	<u>-3.512.236,19</u>
Summe:	35.109.048,98	29.017.305,18	6.091.743,80
UMLAUFVERMÖGEN			
VORRÄTE			
Gebrauchsgüter	63.533,34	68.942,45	-5.409,11
Verbrauchsgüter	862.308,26	785.065,22	77.243,04
Summe:	925.841,60	854.007,67	71.833,93
FORDERUNGEN			
Forderungen aus Lieferung und Leistung	14.526.229,85	12.502.263,60	2.023.966,25
Forderungen aus Bezugsvorschüssen	2.200,00	2.850,00	-650,00
sonstige Forderungen unwirksam	37,44	37,44	0,00
sonstige Forderungen (dt. Vorsteuer)	0,00	0,00	0,00
Summe:	14.528.467,29	12.505.151,04	2.023.316,25
KASSENBESTAND, SCHECKS, BANKGUTHABEN			
Bargeld, Schecks	6.325,66	5.611,56	714,10
Bankkonten	271.633,68	818.810,00	-547.176,32
Summe:	277.959,34	824.421,56	-546.462,22
RECHNUNGSABGRENZUNG	0,00	0,00	0,00
<u>BILANZSUMME:</u>	<u>50.841.317,21</u>	<u>43.200.885,45</u>	<u>7.640.431,76</u>