

# Gemeindeverbandsversammlung

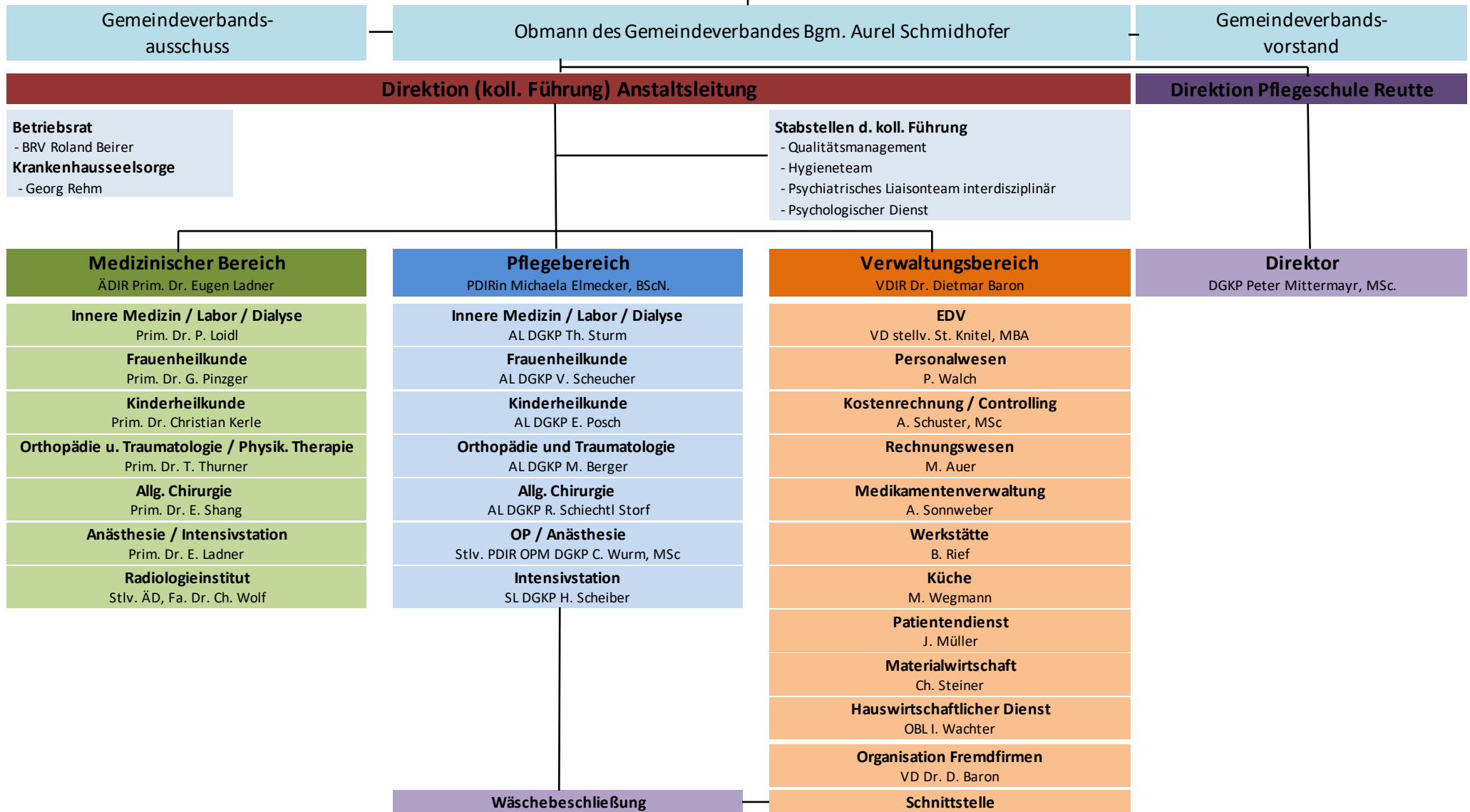

Gemeindefachbereichs-  
ausschuss

Obmann des Gemeindeverbandes Bgm. Aurel Schmidhofer

Gemeindefachbereichs-  
vorstand

**Direktion (koll. Führung) Anstaltsleitung**

**Direktion Pflegeschule Reutte**

**Betriebsrat**  
- BRV Roland Beirer  
**Krankenhausseelsorge**  
- Georg Rehm

**Stabstellen d. koll. Führung**  
- Qualitätsmanagement  
- Hygieneteam  
- Psychiatrisches Liaisonsteam interdisziplinär  
- Psychologischer Dienst

**Medizinischer Bereich**

ÄDIR Prim. Dr. Eugen Ladner

**Innere Medizin / Labor / Dialyse**

Prim. Dr. P. Loidl

**Frauenheilkunde**

Prim. Dr. G. Pinzger

**Kinderheilkunde**

Prim. Dr. Christian Kerle

**Orthopädie u. Traumatologie / Physik. Therapie**

Prim. Dr. T. Thurner

**Allg. Chirurgie**

Prim. Dr. E. Shang

**Anästhesie / Intensivstation**

Prim. Dr. E. Ladner

**Radiologieinstitut**

Stlv. ÄD, Fa. Dr. Ch. Wolf

**Pflegebereich**

PDIRin Michaela Elmecker, BScN.

**Innere Medizin / Labor / Dialyse**

AL DGKP Th. Sturm

**Frauenheilkunde**

AL DGKP V. Scheucher

**Kinderheilkunde**

AL DGKP E. Posch

**Orthopädie und Traumatologie**

AL DGKP M. Berger

**Allg. Chirurgie**

AL DGKP R. Schiechl Storf

**OP / Anästhesie**

Stlv. PDIR OPM DGKP C. Wurm, MSc

**Intensivstation**

SL DGKP H. Scheiber

**Wäschebeschließung**

**Verwaltungsbereich**

VDIR Dr. Dietmar Baron

**EDV**

VD stellv. St. Knitel, MBA

**Personalwesen**

P. Walch

**Kostenrechnung / Controlling**

A. Schuster, MSc

**Rechnungswesen**

M. Auer

**Medikamentenverwaltung**

A. Sonnweber

**Werkstätte**

B. Rief

**Küche**

M. Wegmann

**Patientendienst**

J. Müller

**Materialwirtschaft**

Ch. Steiner

**Hauswirtschaftlicher Dienst**

OBL I. Wachter

**Organisation Fremdfirmen**

VD Dr. D. Baron

**Schnittstelle**

**Direktor**

DGKP Peter Mittermayr, MSc.