

Voranschlag
des Gemeindeverbandes
BEZIRKSKRANKENHAUS
REUTTE

für das Haushaltsjahr
2021

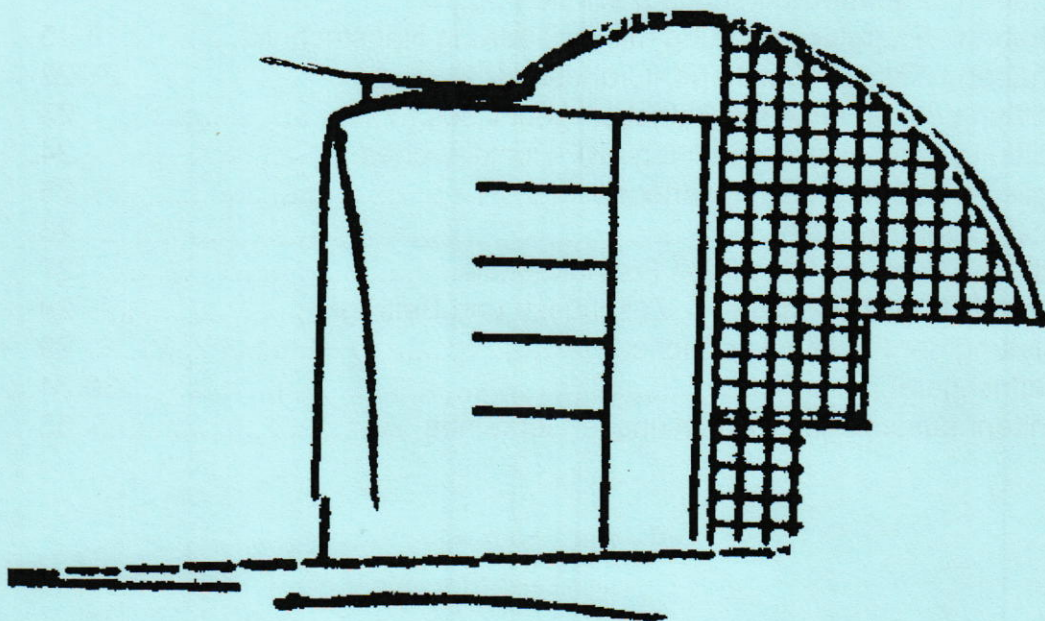

36 Mitgliedsgemeinden mit 32.497 Einwohnern lt. Volkszahl zum 31.10.2019
Krankenanstalten Nr. lt. KRV K717 Typ lt. KAG 5

A.ö. Bezirkskrankenhaus Reutte

Voranschlag 2021

INHALTSVERZEICHNIS

Festsetzung des Voranschlages.....	1
Im Voranschlagsjahr festgesetzte Gebühren und Entgelte.....	2
Liquiditätsrechnung.....	3
Plan- Gewinn-und Verlustrechnung.....	4
Detailnachweis auf Kontenebene.....	5-8
Investitionsausgaben.....	9
Vorhaben Gesamt.....	10
Vorhaben IT.....	11-12
Vorhaben Zu-u.Umbauten tageskl.Struktur.....	13-14
Vorhaben Ersatz CT und Umbauten dazu.....	15-16
Vorhaben Zubau Krankenpflegeschule.....	17-18
Vorhaben Energieeinsparung mit Erneuerung Haustechnik.....	19-20
Vorhaben Ankauf "Götzhaber Grundstück".....	21-22
Ermittlung des bereinigten Betriebsergebnisses.....	23
Ermittlung des kostendeckenden LKF-Punktwertes.....	24
Aufgliederung der Leistungserlöse.....	25
Dienstpostenplan 2020.....	26
Nachweis über den Stand des Fremdkapitals.....	27
Nachweis über Zuweisungen, Zuschüsse und Beiträge.....	28
Auflistung der Funktionsbereiche.....	29
Mittelfristiger Finanzplan.....	30-34
Krankenhausumlagen - Aufteilung je Gemeinde.....	35

A.ö. Bezirkskrankenhaus Reutte

Festsetzung des Voranschlages 2021

Der Voranschlagsentwurf für das Haushaltsjahr 2021 wurde in der Zeit vom 30.11. bis 16.12.2020 in der Geschäftsstelle des Gemeindeverbandes Bezirkskrankenhaus Reutte zur öffentlichen Einsicht aufgelegt. Die Kundmachung über die Auflage des Voranschlages zur öffentlichen Einsicht wurde am 23.11.2020 angeschlagen und am 16.12.2020 abgenommen. Schriftliche Einwendungen zum Voranschlagsentwurf wurden nicht eingebracht.

Der Voranschlag wurde in der Sitzung am 16.12.2020 festgesetzt.

Der Beschluss über die Festsetzung des Voranschlages wurde in der Zeit von 17.12.2020 bis 04.01.2021 kundgemacht.

Ein Auszug aus der Niederschrift über die Sitzung der Gemeindeverbandsversammlung, in welcher der Voranschlag festgesetzt wurde (einschließlich anwesender / allenfalls entschuldigter oder unentschuldig ferngebliebener Mitglieder der Gemeindeverbandsversammlung, Beschluss und Abstimmungsergebnis betreffend Voranschlagsfestsetzung, Kundmachungsnachweis) ist dem Voranschlag gesondert anzufügen.

Der Voranschlag für das Haushaltsjahr 2021 wird wie folgt festgesetzt:

Bilanzergebnis gemäß Plan-Gewinn- und Verlustrechnung			-6.119.000
	Einzahlungen:	Auszahlungen:	Geldfluss
	€	€	€
Operative Gebarung	40.588.200	40.151.400	436.800
Investive Gebarung	1.992.600	2.915.800	-923.200
Finanzierungstätigkeit	763.200	276.800	486.400
Voranschlagsunwirksame Gebarung	0	0	0
Veränderung an Liquiden Mitteln	43.344.000	43.344.000	0

Die Restumlage der Gemeinden zum Haushaltsausgleich für das Bezirkskrankenhaus beträgt:

4.330.000,00 €

Die Einbehaltung der von den Verbandsgemeinden zu leistenden Verbandsumlage und TGF-Beiträge von den Abgabenertragsanteilen durch die Abteilung Gemeinden wurde in der Sitzung der Gemeindeverbandsversammlung am 16.12.2020 einstimmig beschlossen.

Der Unterschied zwischen der Summe der vorgeschriebenen und der veranschlagten Beträge ist gemäß § 16 Abs. 3 Bezirkskrankenhäuser-Gemeindeverbände-Gesetz ab dem Prozentpunkt von 5 % je Voranschlagspost für die Genehmigung des Rechnungsabschlusses zu erläutern.

Die Vollständigkeit des Haushaltsplanes und die Richtigkeit des Haushaltsbeschlusses und der Kundmachungen bestätigt:

Ehenbichl, 14.01.2021



Der Gemeindeverbandsobmann:

Aurel Schmitt-Hofers

A.ö. Bezirkskrankenhaus Reutte

Voranschlag 2021

festgesetzte Gebühren und Entgelte:

Leistung	brutto €	netto €
<u>Essen an Dienstnehmer:</u>		
Frühstück	1,60	1,45
Mittagessen	3,20	2,91
Abendessen	1,60	1,45
Suppe	0,80	0,73
Salatteller	0,80	0,73
Dessert	0,80	0,73
<u>Lieferungen und Leistungen an Dritte (Pflegeheim, RK)</u>		
Werkstattstunde	38,23	31,86
Werkstattstunde Sonn- u. Feiertag	57,32	47,77
Zivi-Stunde	3,94	3,28
EDV-Stunde	25,93	21,61
Sterilisation pro Packung	1,45	1,21
Essen auf Rädern	6,67	6,06
Essen an Pflegeheim	9,06	8,24
<u>Mieten:</u>		
Garage	71,32	59,43
Kühlzellenbenützung pro Tag für Dritte	11,12	9,27
Obduktionsraumbenützung Dritte	71,89	59,91
Telefongebühren/Einheit	0,02/0,01	0,02/0,01
<u>Patienten:</u>		
Punktwert Selbstzahler stationär	1,40	1,40
Punktwert Selbstzahler ambulant	0,132	0,132
Sondergebührensuschlag Einbettzimmer	156,20	156,20
Sondergebührensuschlag Mehrbettzimmer	113,60	113,60
Sondergebührensuschlag für Hebammen	100,00	100,00
Kostenbeitrag gem. §447f Abs.7 ASVG (Mitversicherte)	22,70	22,70
Kostenbeitrag	10,44	10,44
AKB-TPF § 41a Abs.4	1,45	1,45
Aufzahlung AKB	0,73	0,73
Kostenbeitrag Sonderklasse	0,73	0,73
Begleitpersonen pro Nacht	31,13	28,30
Begleitpersonen Mittagessen	8,14	7,40
Begleitpersonen Abendessen	6,16	5,60

A.ö. Bezirkskrankenhaus Reutte Liquiditätsrechnung 2021

Operative Gebarung		
1	Einzahlungen aus der operativen Verwaltungstätigkeit	32.338.800,00
1	Einzahlungen aus Transfers (ohne Kapitaltransfers)	8.249.300,00
1	Einzahlungen aus Finanzerträgen	100,00
SU	Summe Einzahlungen operative Gebarung	40.588.200,00
1	Auszahlungen aus Personalaufwand	26.802.800,00
1	Auszahlungen aus Sachaufwand (ohne Transferaufwand)	11.600.300,00
2	Auszahlungen für Gebrauchs- und Verbrauchsgüter, Handelswaren	6.172.700,00
2	Auszahlungen für Verwaltungs- und Betriebsaufwand	5.027.800,00
2	Auszahlungen für Instandhaltung	399.800,00
2	Sonstige Auszahlungen aus Sachaufwand	
1	Auszahlungen aus Transfers (ohne Kapitaltransfers)	1.728.800,00
1	Auszahlungen aus Finanzaufwand	19.500,00
SU	Summe Auszahlungen operative Gebarung	40.151.400,00
SA1	Saldo (1) Geldfluss aus der Operativen Gebarung	436.800,00

Investive Gebarung		
1	Einzahlungen aus der Investitionstätigkeit	1.794.200,00
1	Einzahlungen aus der Rückzahlung von gewährten Darlehen sowie gewährten Vorschüssen	
1	Einzahlungen aus Kapitaltransfers	198.400,00
SU	Summe Einzahlungen investive Gebarung	1.992.600,00
1	Auszahlungen aus der Investitionstätigkeit	2.620.000,00
2	Auszahlungen für den Erwerb von immateriellem Vermögen	
2	Auszahlungen für den Erwerb von Grundstücken und Grundstückseinrichtungen	195.000,00
2	Auszahlungen für den Erwerb von Gebäuden und Bauten	750.000,00
2	Auszahlungen für den Erwerb von technischen Anlagen, Fahrzeuge und Maschinen	
2	Auszahlungen für den Erwerb von Amts-, Betriebs- und Geschäftsausstattung	1.675.000,00
2	Auszahlungen für den Erwerb von Kulturgütern	
2	Auszahlungen für den Erwerb von Beteiligungen	
1	Auszahlungen von gewährten Darlehen sowie gewährten Vorschüssen	
1	Auszahlungen aus Kapitaltransfers	295.800,00
SU	Summe Auszahlungen investive Gebarung	2.915.800,00
SA2	Saldo (2) Geldfluss aus der Investiven Gebarung	-923.200,00

Finanzierungstätigkeit		
1	Einzahlungen aus der Aufnahme von Finanzschulden	763.200,00
1	Einzahlungen aus dem Abgang von Finanzinstrumenten	
SU	Summe Einzahlungen aus der Finanzierungstätigkeit	763.200,00
1	Auszahlungen aus der Tilgung von Finanzschulden	276.800,00
1	Auszahlungen für den Erwerb von Finanzinstrumenten	
SU	Summe Auszahlungen aus der Finanzierungstätigkeit	276.800,00
SA3	Saldo (3) Geldfluss aus der Finanzierungstätigkeit	486.400,00

Voranschlagsunwirksame Gebarung		
1	Einzahlungen aus nicht voranschlagswirksamen Forderungen	
1	Einzahlungen aus nicht voranschlagswirksamen Verbindlichkeiten	
SU	Summe Einzahlungen aus der nicht voranschlagswirksamen Gebarung	0,00
1	Auszahlungen aus nicht voranschlagswirksamen Forderungen	
1	Auszahlungen aus nicht voranschlagswirksamen Verbindlichkeiten	
SU	Summe Auszahlungen aus der nicht voranschlagswirksamen Gebarung	0,00
SA4	Saldo (4) Geldfluss aus der nicht voranschlagswirksamen Gebarung	0,00

SAS	Veränderung an Liquiden Mitteln (Saldo 1 bis Saldo 4)	0,00
------------	--	-------------

A.ö. Bezirkskrankenhaus Reutte
Voranschlag 2021

Plan-Gewinn- und Verlustrechnung

		€	€
01	Leistungserlöse	31.534.700,00	
02	Veräußerungserlöse	328.000,00	
04	sonstige betriebliche Erträge	4.745.400,00	36.608.100,00
05	Materialaufwand	6.172.700,00	
06	Personalaufwand	26.427.200,00	
07	Abschreibungen	1.910.000,00	
08	sonstige betriebliche Aufwendungen	<u>7.542.500,00</u>	<u>42.052.400,00</u>
09	Zwischensumme Betriebsergebnis		-5.444.300,00
11	Zinsen und ähnliche Erträge	100,00	
15	Zinsen und ähnliche Aufwendungen	-	<u>9.000,00</u>
16	Zwischensumme Finanzergebnis		<u>-8.900,00</u>
17	Ergebnis der gewöhnlichen Geschäftstätigkeit		-5.453.200,00
18	ausserordentliche Erträge	5.774.200,00	
19	ausserordentliche Aufwendungen	-	<u>0,00</u>
20	ausserordentliches Ergebnis		<u>5.774.200,00</u>
22	Jahresüberschuss/-fehlbetrag		321.000,00
24	Auflösung Rechnungsergebnis Vorj.	+	0,00
27	Zuweisung Gewinnrücklagen	-	0,00
28	Zuweisung Beiträge und Zuschüsse	-	<u>6.440.000,00</u>
29	<u>Bilanzergebnis</u>		<u><u>-6.119.000,00</u></u>

(Abschreibungen und Umlage der Gemeinden ergeben in etwa das Bilanzergebnis)

A.ö. Bezirkskrankenhaus Reutte

Voranschlag 2021

Aufgliederung Plan-G+V - Detailnachweis Konten

01 Leistungserlöse

	€
8100 Hausanteil § 41 Abs.6 Tir. KAG	330.000,00
8102 LKF-Gebühren Selbstzahler	541.900,00
8103 Gebühren für Begleitpersonen	3.300,00
8104 Kostenbeitrag	219.200,00
8105 LKF-Gebührenersätze fondsrelev.Ausl.stat.	1.800.700,00
8106 Sonderklassezuschläge	605.400,00
8107 Hebammengebühr	1.800,00
8108 Abrenzung Leistungserlöse stationär	0,00
8111 Ambulanzgebühren Selbstzahler	176.100,00
8115 Ambulante Abgeltung fondsrelev.Ausländer	217.200,00
8118 Abgrenzung Leistungserlöse ambulant	0,00
8121 TKF-Leistungen für fondsrelev.Inländer	26.988.000,00
8171 Kostenersätze Personalverpflegung	60.000,00
8172 Kostenersätze Telefongebühren	41.000,00
8173 Kostenersätze Wäschereinigung	100,00
8174 Kostenersätze Essen auf Rädern	86.000,00
<u>8178</u> Kostenersätze sonstige	<u>464.000,00</u>
Summe:	31.534.700,00

02 Veräußerungserlöse

8050 Veräußerung von Verbrauchsgütern	101.000,00
8060 Veräußerung von Altmaterial	0,00
8070 Veräußerung von Erzeugnissen	191.000,00
8081 Veräußerung von Gebrauchsgütern	20.000,00
8082 Veräußerung von Anlagegütern	0,00
<u>8090</u> Gegenwert der Sachbezüge Schüler	<u>16.000,00</u>
Summe:	328.000,00

04 Sonstige betriebliche Erträge

8241 Mieten (einschliessl.Betriebsk.) 10 %	84.000,00
8243 Mieten (einschliessl.Betriebsk.) 20 %	32.000,00
8250 Einnahmen aus Untervermiet.u.Verpachtung	270.000,00
8270 Kostenersätze für Überl. Bed. an Dritte	11.000,00
8280 Rückersatz von Ausgaben	0,00
8290+8291 Sonstige Einnahmen	77.000,00
8490 Nebenansprüche (Mahnggeb.,Verzugszinsen)	2.100,00
8602 Beitrag des Bundes - Beihilfe	1.580.000,00
8603 Beihilfe aus ehem. FLAG	215.000,00
8611 Beitrag nach Tir.Beh.u.Pflegebeih.ges.	31.000,00
8643 Förderung AMS - Altersteilzeit	190.000,00
8670+8760 Spenden	5.000,00
8710 Zuschüsse Land	2.248.300,00
<u>8680</u> Pensionsbeiträge	<u>0,00</u>
Summe:	4.745.400,00

05 Materialaufwand

4001	Gebrauchsgüter medizinisch	140.000,00
4002	Gebrauchsgüter nicht medizinisch	175.000,00
4090	Ersatzteile	145.000,00
4250	Werkstoffe	10.000,00
4300	Lebensmittel	460.000,00
4510	Brennstoffe	14.000,00
4520	Treibstoffe	1.100,00
4530	Schmier- und Schleifmittel	400,00
4540	Reinigungsmittel	57.000,00
4560	Büromaterial	49.000,00
4570	Druckwerke	7.900,00
4581	Parmazeutische Spezialitäten	2.210.000,00
4582	Blut, Chemikalien, Reagenzien	530.000,00
4583	Sera, Impfstoffe	170.000,00
4584	Nährmittel, Diätika	6.000,00
4585	Desinfektionsmittel, med. Gase	58.000,00
4586	Verbandsstoffe, Nahtmaterial	210.000,00
4587	Behandlungsbedarf und med.Einwegartikel	1.835.000,00
4588	Laborbedarf	39.300,00
4589	Filme, Registriermaterial	2.000,00
4590	Sonst. Verbrauchsgüter, nicht med.Einwegart.	163.000,00
4700	Lagerkorrekturen	-110.000,00
	Summe:	6.172.700,00

06 Personalaufwand

5100	Geldbezüge Vertragsbedienstete I	17.598.000,00
5220	Geldbezüge Angestellte nicht ganzj.besch.	27.000,00
5410	Sachbezüge Vertragsbedienstete II	20.000,00
5600	Reisegebühren	70.000,00
5650	Mehrleistungsvergütungen	3.400.000,00
5660	Zuwendungen aus Anlass von Dienstjubiläen	220.000,00
5690	Sonstige Nebengebühren	79.000,00
5692	Honorare Krankenpflegeschule	72.200,00
5800	Beihilfen nach FLAG	0,00
5810	DGB zur soz. Sicherheit	4.537.500,00
5900	Freiwillige Sozialleistungen	148.000,00
5902	Taschengelder PflegeschülerInnen	255.500,00
	Summe:	26.427.200,00

07 Abschreibungen

6801	Anlagenabschreibung laut Verzeichnis	1.900.000,00
6802	Restbuchwert ausgeschiedener Anlagen	10.000,00
6803	Restbuchwert verkaufter Anlagen	0,00
8190	Wertberichtigung Subventionen	0,00
	Summe:	1.910.000,00

08 Sonstige betriebliche Aufwendungen

6000 Stromgebühren	180.000,00
6010 Erdgas	300.000,00
6020 Wasser	6.200,00
6130 Instandhaltung Grundstückseinrichtungen	87.000,00
6140 Instandhaltung Gebäude	230.000,00
6160 Instandhaltung Maschinen u.masch.Anlagen	2.300,00
6170 Instandhaltung von Fahrzeugen	2.500,00
6181 Instandhaltung Betriebs- u.Geschäftsausstatt.	50.000,00
6182 Instandhaltung Betriebsausstattung med.	28.000,00
6200 Transporte	105.000,00
6300 Postdienste	20.500,00
6310 Telekommunikationsdienste	79.000,00
6400 Rechtskosten	20.000,00
6570 Geldverkehrsspesen	10.500,00
6571 Darlehensaufnahmekosten	0,00
6700 Versicherungen	225.000,00
6901 Schadensfälle	0,00
6902 Forderungsverluste	19.700,00
6909 Schadensfälle (nicht Betriebsausgaben)	0,00
7001 Mieten, Pachte	299.000,00
7100 Öffentliche Abgaben	7.200,00
7110 Gebühren f.Benützung v.Gemeindeeinrichtg	35.700,00
7210 Bezüge der gewählten Organe	32.000,00
7230 Repräsentationsausgaben	3.000,00
7260 Mitgliedsbeiträge	2.300,00
7281 Entgelt für medizinische Fremdleistungen	790.000,00
7282 Arzthonorare	838.600,00
7284 Wartungsverträge	1.200.000,00
7285 Gewerbliche Reinigung Gebäude	0,00
7286 Gewerbliche Reinigung Wäsche, Mietwäsche	219.000,00
7287 Geräteprüfungsgebühren	95.000,00
7289 Entgelte für sonst.Leistungen von Firmen	292.000,00
7291 Personalbetreuung (Betriebsausflug)	0,00
7292 Sonstige Ausgaben nicht einrechenbar	110.000,00
7293 Sonstige Ausgaben	148.600,00
7298 Vorsteuer nicht abziehbar	1.728.800,00
7500 Beitrag an Bund für Zivildienstler	15.600,00
7520 Beitrag Gemeindepensionsfonds	42.000,00
7600 Pensionen, Pensionszuschüsse	318.000,00
7990 Zuführung an a.o.HH.	0,00
Summe:	7.542.500,00

11 Zinsen und ähnliche Erträge

8231 Zinsen aus Bankguthaben	100,00
8233 Zinsen aus Rücklagen	0,00
Summe:	100,00

15 Zinsen und ähnliche Aufwendungen

6501 Zinsen aus Bankverbindlichkeiten	0,00
6502 Zinsen aus Darlehen	9.000,00
Summe:	9.000,00

18 Ausserordentliche Erträge

8179 Baustellengemeinkosten-Ersatz	0,00
8290 Schadenersätze a.o.HH	0,00
8610 Beitrag des Landes zum Restabgang	0,00
8623 Umlage der Gemeinden	3.980.000,00
8780 Subventionen, Spenden nicht einrechenbar	0,00
8710 Investitionszuschüsse Land (TGF-SF)	610.700,00
8710 Bedarfszuweisungen Land	142.500,00
8820 Investitionszuschuss der Gemeinden	350.000,00
8840 Investitionszuschüsse Land (TGF-IF)	491.000,00
8941 Rechnungsabgang ordentl. HH.lfd. J.	0,00
8991 Zuführung aus o.HH	200.000,00
<u>8944 Auflösung Rücklagen</u>	<u>0,00</u>
Summe:	5.774.200,00

19 Ausserordentlichen Aufwendungen

<u>7991 Rechnungsüberschuss ordentl. HH lfd. J</u>	<u>0,00</u>
Summe:	0,00

24 Auflösung Rechnungsergebnis o. HH. Vorjahr

7993 Rechnungsabgang ordentl. HH. Vj.	0,00
<u>8943 Rechnungsüberschuss ordentl. HH. Vj.</u>	<u>0,00</u>
Summe:	0,00

27 Zuführung Gewinnrücklagen

7981 Zuführung Betriebsmittelrücklage	0,00
<u>7983 Zuführung Sonderrücklage</u>	<u>0,00</u>
Summe:	0,00

28 Zuweisung Beiträge und Zuschüsse

7994 Zuführung Abgr.nicht fäll.Einnahmen	0,00
7987 Zuführung Finanzmittel f.in Bau bef.Anlagen	2.460.000,00
<u>7989 Ausgleich Beiträge laufender Betrieb</u>	<u>3.980.000,00</u>
Summe:	6.440.000,00

A.ö. Bezirkskrankenhaus Reutte

Voranschlag 2021

INVESTITIONSAUSGABEN

AUFWENDUNGEN:

Post	Bezeichnung	Re.erg. 2019 EURO	VA 2020 EURO	VA 2021 EURO
010	Gebäude	0,00	0,00	42.000,00
020	Maschinen und masch. Anlagen	11.121,60	0,00	5.000,00
030	Werkzeuge u.sonst.Erzeugungshilfs	0,00	0,00	3.000,00
040	Fahrzeuge	0,00	0,00	10.000,00
043	Betriebsausstattung med.	104.595,71	90.000,00	65.000,00
045	Betriebsausstattung nicht med.	224.652,24	74.900,00	35.000,00
SUMME AUFWENDUNGEN:		340.369,55	164.900,00	160.000,00

A.ö. Bezirkskrankenhaus Reutte
Voranschlag 2021

Vorhaben gesamt

Post	Bezeichnung	Re.erg. 2019 EURO	VA 2020 EURO	VA 2021 EURO
<u>Erträge</u>				
346	Darlehen	0,00	513.000	763.200
8711	Bedarfszuweisungen Land	40.000,00	50.000	142.500
8712	Investitionszusch.Land (TGF-SF)	167.400,00	364.300	610.700
882	Investitionszuschüsse Gemeinden	320.000,00	361.900	350.000
8716	Investitionszusch.Land (TGF-IF)	133.900,00	263.200	491.000
<u>899</u>	<u>Zuführung aus o.HH.</u>	<u>0,00</u>	<u>0</u>	<u>200.000</u>
	Summe:	661.300,00	1.552.400	2.557.400
<u>961</u>	<u>Rechnungsüberschuss Vorjahr</u>	<u>777.139,46</u>	<u>363.100</u>	<u>198.400</u>
	<u>Summe Erträge Vorhaben gesamt:</u>	<u>1.438.439,46</u>	<u>1.915.500</u>	<u>2.755.800</u>
<u>Aufwendungen</u>				
061	Im Bau befindliche Anlagen	1.469.422,11	1.598.500	2.460.000
<u>298</u>	<u>Zuführung Sonderrücklage a.o.HH</u>	<u>0,00</u>	<u>0</u>	<u>0</u>
	Summe:	1.469.422,11	1.598.500	2.460.000
<u>961</u>	<u>Rechnungsergebnis Vorjahr</u>	<u>0,00</u>	<u>317.000</u>	<u>295.800</u>
	<u>Summe Aufwendungen Vorhaben gesamt:</u>	<u>1.469.422,11</u>	<u>1.915.500</u>	<u>2.755.800</u>
	<u>JAHRESERGEBNIS:</u>	<u>-30.982,65</u>	<u>0</u>	<u>0</u>

A.ö. Bezirkskrankenhaus Reutte

Voranschlag 2021

Neue Informationstechnologie und Umbauten dazu

Post	Bezeichnung	Re.erg. 2019 EURO	VA 2020 EURO	VA 2021 EURO
<u>Erträge</u>				
346	Darlehen	0,00	350.000	60.500
8711	Bedarfszuweisungen Land	0,00	0	0
8712	Investitionszusch.Land (TGF-SF)	51.600,00	232.700	53.800
882	Investitionszuschüsse Gemeinden	113.000,00	138.200	0
8716	Investitionszusch.Land (TGF-IF)	41.200,00	177.500	37.300
899	Zuführung aus o.HH.	0,00	0	0
	Summe:	205.800,00	898.400	151.600
961	Rechnungsüberschuss Vorjahr	446.669,80	0	198.400
SUMME ERTRÄGE:		652.469,80	898.400	350.000
<u>Aufwendungen</u>				
0645	Im Bau befindliche Anlagen	968.227,59	590.000	350.000
298	Zuführung Sonderrücklage a.o.HH	0,00	0	0
	Summe:	968.227,59	590.000	350.000
961	Rechnungsergebnis Vorjahr	0,00	308.400	0
SUMME AUFWENDUNGEN:		968.227,59	898.400	350.000
JAHRESERGEBNIS:		-315.757,79	0	0,00

A.ö. Bezirkskrankenhaus Reutte
Voranschlag 2021

End-/Teilabrechnung des Vorhabens:

Neue Informationstechnologie und Umbauten dazu

Bezeichnung	%	Kosten lt. Schätzung	Vorschreibung 2004 - 2019	Plandaten bis 31.12.2020	Plandaten bis 31.12.2021
Darlehen	18,5	850.500	430.000,00	790.000	850.500
Bedarfszuweisungen Land	6,2	283.000	283.000,00	283.000	283.000
Investitionszusch.Land (TGF-SF)	25,0	1.146.800	892.900,00	1.093.000	1.146.800
Investitionszuschüsse Gemeinden	28,7	1.317.000	1.178.800,00	1.317.000	1.317.000
Investitionszusch.Land (TGF-IF)	20,0	917.400	714.300,00	880.100	917.400
Zuführung aus o.HH.	1,6	72.400	72.418,38	72.400	72.400
Summe Erträge Vorhaben:	100,0	4.587.100	3.571.418,38	4.435.500	4.587.100
Summe Aufwendungen Vorhaben:		4.587.100	3.887.176,17	4.237.100	4.587.100
ÜBERSCHUSS/ABGANG:		0	-315.757,79	198.400	0

A.ö. Bezirkskrankenhaus Reutte

Voranschlag 2021

Zu- und Umbau von Erweiterung der tagesklinischen Struktur

Post	Bezeichnung	Re.erg. 2019 EURO	VA 2020 EURO	VA 2021 EURO
<u>Erträge</u>				
346	Darlehen	0,00	163.000	288.000
8711	Bedarfszuweisungen Land	40.000,00	50.000	50.000
8712	Investitionszusch.Land (TGF-SF)	88.400,00	113.100	163.400
882	Investitionszuschüsse Gemeinden	146.300,00	185.200	0
8716	Investitionszusch.Land (TGF-IF)	70.800,00	75.600	127.700
899	Zuführung aus o.HH.	0,00	0	0
	Summe:	345.500,00	586.900	629.100
961	Rechnungsüberschuss Vorjahr	286.177,08	363.100	0
SUMME ERTRÄGE:		631.677,08	950.000	629.100
 <u>Aufwendungen</u>				
0617	Im Bau befindliche Anlagen	331.801,07	950.000	350.000
298	Zuführung Sonderrücklage a.o.HH	0,00	0	0
	Summe:	331.801,07	950.000	350.000
961	Rechnungsergebnis Vorjahr	0,00	0	279.100
SUMME AUFWENDUNGEN:		331.801,07	950.000	629.100
JAHRESERGEBNIS:		299.876,01	0	0,00