

Rechnungsabschluss

für das Finanzjahr

2021

des Gemeindeverbandes
**BEZIRKSKRANKENHAUS
REUTTE**

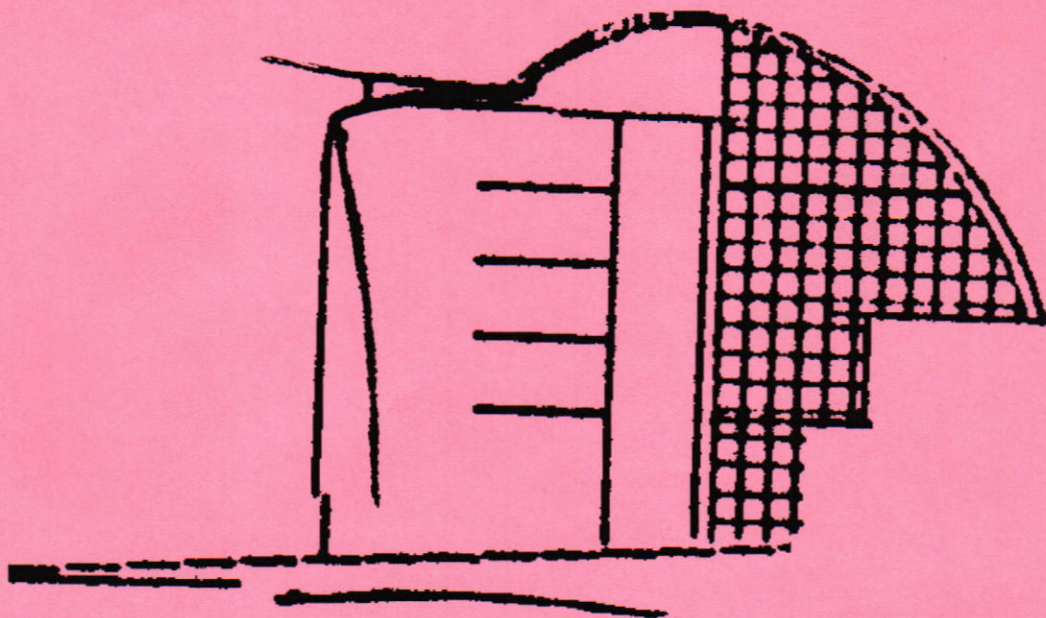

Politischer Bezirk: Reutte Land: Tirol
36 Mitgliedsgemeinden mit 32.497 Einwohnern lt. Volkszahl
Gem. § 10 Abs. 7 FAG 2017 zum 31.10.2019

A.ö. Bezirkskrankenhaus Reutte

Haushaltsrechnung

INHALTSVERZEICHNIS

Beschluss und Kundmachung.....	1
Anwesenheitsliste.....	2
Organe des Rechtsträgers und der Anstaltsleitung.....	3
Angaben zum Krankenhaus.....	4
Sätze der im Haushaltsjahr erhobenen Gebühren u.Entgelte.....	5
Liquiditätsrechnung.....	6
Gewinn- und Verlustrechnung Zusammenfassung.....	7
Aufgliederung G&V - Detailnachweis Konten	8-11
Bilanz Aktiva.....	12
Bilanz Passiva.....	13
Investitionsausgaben.....	14
Vorhaben Gesamt.....	15
Vorhaben "Neue Informationstechnologie und Umbauten".....	16-17
Vorhaben "Zu- und Umbauten Erweiterung tageskl.Struktur".....	18-19
Vorhaben "Ersatz des CT und Umbauten dazu".....	20-21
Vorhaben "Zubau Krankenpflegeschule".....	22-23
Vorhaben "Energieeinsparung mit Erneuerung Haustechnik".....	24-25
Vorhaben "Ankauf 'Götzhaber Grundstück'.....	26-27
Darlehen.....	28
Geldbestandsnachweis.....	29
Auflistung Geldanlagen.....	30
Forderungen u. Verbindlichkeiten.....	31
Anlagenverzeichnis.....	32
Erhebungsdaten Stabilitätspakt.....	33
Darstellung Personal laut Dienstpostenplan.....	34
Abweichungen von den Ansätzen des Voranschlages.....	35-36
Forderungsnachsichten.....	37
Nachweis über Zuweisungen, Zuschüsse und Beiträge.....	38
Materialbewegung.....	39
Umsatzsteuerberechnung.....	40
Berechnung des Betriebsabganges u.kostend.Eurowertes.....	41-42
Aufgliederung Kostenbeitrag.....	43
Aufgliederung Leistungserlöse.....	44
Zwischenstaatliche Abrechnungsfälle.....	45
Covid-19-bedingte Ersatzzahlungen/Kostenersätze/Zuwendungen	46
Kostenstellenplan.....	47-48
Kostennachweis.....	49-64
Krankenanstaltenstatistik.....	65-79
Großgeräte.....	80-81
Kalkulatorischer Anhang.....	82

Gemeindeverband Bezirkskrankenhaus Reutte

Verbandsversammlung vom 27.04.2022

Gemeinde	Name des Teilnehmers	Unterschrift
Bach	Larcher Simon	
Berwang	Stv. Hörbst Robert	
Biberwier		
Bichlbach	Schwarz Stefan	Schwarz Stefan
Breitenwang	Nagler Hanspeter	
Ehenbichl	Wagner Wagner	
Ehrwald	MARKUS KÖHL	
Elbigenalp		
Elmen	SOPHIE MARKUS	
Forchach	Stefanie Krabacher	
Gramais	Stefanie KRABACHER	
Grän	SCHADLGS	
Häselgehr	FRIEDLE HARAW	
Heiterwang	RICHARD BALDAUF	R. Baldauf
Hinterhornb.	Kätle Martin	
Höfen	Demian Lüdiger	
Holzgau	Herber Markus	
Jungholz		
Kaisers	Norbert Lorenz	
Lechaschau	WOLF Eva	
Lermoos	LALLI STEFAN	
Musau	Wächter Sieghard	
Namlos	Wächter Sieghard	
Nesselwängle	Kahl Ingrid	
Pfafflar	KRABACHER PETRA	
Pflach	Köck Karl	
Pinzwang	deutsch.	
Reutte	Stv. Markus Illner	
Schattwald	Wolfgang Ramp	
Stanzach	H.P. Aufreiter	
Steeg	Walter Günther	Walter Günther
Tannheim	Analet Klara	
Vils	CARIN STRIGL-PEIZ	
Vorderhornb.	Günther Gottfried	
Wängle	BARBIST Florian	
Weissenbach	Schwarzenbühner Harold	
Zöblen	Gehr in Werner	
Bezirkshauptm. Reutte	SPECHT Katharina	

A.ö. Bezirkskrankenhaus Reutte

Organe des Rechtsträgers und der Anstaltsleitung

A.ö. Bezirkskrankenhaus Reutte
Krankenhausstr. 39
6600 Ehenbichl
Tel. 05672/601-0, Fax: -616
UID-Nr. ATU31790504
www.bkh-reutte.at

Obmann:	Obmann-Stv.:	letzte Wahl:
Bgm. Hanspeter Wagner	Bgm. Martin Hohenegg	02.06.2021

Ausschuss:	Ersatz:	20.04.2016
Bgm. Hanspeter Wagner, Breitenwang, Obmann		02.06.2021
Bgm. Martin Hohenegg, Ehrwald, Obm.-Stv.		02.06.2021
Bgm. Günter Salchner, Reutte	Bgm. Christian Müller, Wängle	21.04.2021
Bgm. Helmut Schönherr, Pflach	Bgm. Vinzenz Knapp, Höfen	
Bgm. Gottfried Ginther, Vorderhornbach	Bgm. Harald Friedle, Häselgehr	
Bgm. Günther Walch, Steeg	Bgm. Ing. Heinrich Ginther, Elmen	
Bgm. Markus Eberle, Tannheim	Bgm. Klaus Hornstein, Nesselwängle	
Bgm. Martin Schädle, Grän	Bgm. Werner Gehring, Zöblen	
Bgm. Martin Hohenegg, Ehrwald	Bgm. Klaus Ziernhöld, Bichlbach	
Bgm. Dietmar Berkold, Berwang	Bgm. Stefan Lagg, Lermoos	
Bgm. Wolfgang Winkler, Ehenbichl (Standort)		

Überprüfungsausschuss:		
Bgm. Hansjörg Fuchs, Lechaschau		19.04.2017
Bgm. Karl Wechselberger, Pinswang		
Bgm. Florian Klotz, Holzgau		16.12.2020

Versammlung:
alle Gemeinden des Bezirkes Reutte, mit Ausnahme der Gemeinde Jungholz

Anstaltsleitung:
ärztlicher Leiter: Prim. Dr. Eugen Ladner
kaufmännischer Leiter: Helmut Ziegler
Pflegedienstleitung: DGKP David Heitzinger, MSc

Bezirkskrankenhaus Reutte

Beilage zum Rechnungsabschluß 2021

Angaben zum Krankenhaus

systemisierte Betten: 130

davon Sonderklasse: 32

angebotene Fachrichtungen:

Fachrichtung	Abteilung	Wochen- klinik	Tages- klinik	Ambulanz	Primariat	Konsiliar	sonstige
Kinder	x			x	x		
Wo-Gyn	x			x	x		
Ortho/Trauma	x			x	x		
Chirurgie	x			x	x		
Interne	x			x	x		
Intensiv	x						
Anästhesie	x			x	x		
Augen			x	x			
HNO			x				
Urologie		x					
Röntgen				x			x
Dialyse				x			x
Labor							x
Therapie				x			x
Neurologie						x	
Psychiatrie						x	
Klin. Psychologie						x	

A.ö. Bezirkskrankenhaus Reutte

Rechnungsabschluss 2021

Sätze der im Finanzjahr erhobenen Gebühren und Entgelte

<u>Leistung</u>	<u>brutto €</u>	<u>netto €</u>
<u>Essen an Dienstnehmer:</u>		
Frühstück	1,60	1,45
Mittagessen	3,20	2,91
Abendessen	1,60	1,45
Suppe	0,80	0,73
Salatteller	0,80	0,73
Dessert	0,80	0,73
<u>Lieferungen und Leistungen an Dritte (Pflegeheim, RK)</u>		
Werkstattstunde	38,23	31,86
Werkstattstunde Sonn- u. Feiertag	57,32	47,77
Zivi-Stunde	3,94	3,28
EDV-Stunde	25,93	21,61
Sterilisation pro Packung	1,45	1,21
Essen auf Rädern	6,67	6,06
Essen an Pflegeheim	9,06	8,24
<u>Mieten:</u>		
Garage	71,32	59,43
Kühlzellenbenützung pro Tag für Dritte	11,12	9,27
Obduktionsraumbenützung Dritte	71,89	59,91
Telefongebühren/Einheit	0,02/0,01	0,02/0,01
<u>Patienten:</u>		
Punktewert Selbstzahler stationär	1,40	1,40
Punktewert Selbstzahler ambulant	0,132	0,132
Sondergebührensuschlag Einbettzimmer	156,20	156,20
Sondergebührensuschlag Mehrbettzimmer	113,60	113,60
Sondergebührensuschlag für Hebammen	100,00	100,00
Kostenbeitrag gem. §447f Abs.7 ASVG (Mitversicherte)	22,70	22,70
Kostenbeitrag	10,44	10,44
AKB-TPF § 41a Abs.4	1,45	1,45
Aufzahlung AKB	0,73	0,73
Kostenbeitrag Sonderklasse	0,73	0,73
Begleitpersonen pro Nacht	31,13	28,30
Begleitpersonen Mittagessen	8,14	7,40
Begleitpersonen Abendessen	6,16	5,60

A.ö. Bezirkskrankenhaus Reutte - Liquiditätsrechnung - Rechnungsabschluss 2021

Operative Gebarung		Voranschlag	Vorschreibung	Unterschied
1	Einzahlungen aus der operativen Verwaltungstätigkeit	32.338.800,00	32.934.977,02	596.177,02
1	Einzahlungen aus Transfers (ohne Kapitaltransfers)	8.249.300,00	9.226.813,26	977.513,26
1	Einzahlungen aus Finanzerträgen	100,00	66,51	-33,49
SU	Summe Einzahlungen operative Gebarung	40.588.200,00	42.161.856,79	1.573.656,79
1	Auszahlungen aus Personalaufwand	26.802.800,00	28.104.354,11	1.301.554,11
1	Auszahlungen aus Sachaufwand (ohne Transferaufwand)	11.600.300,00	12.797.094,33	1.196.794,33
2	Auszahlungen für Gebrauchs- und Verbrauchsgüter, Handelswaren	6.172.700,00	6.886.440,42	713.740,42
2	Auszahlungen für Verwaltungs- und Betriebsaufwand	5.027.800,00	5.540.536,95	512.736,95
2	Auszahlungen für Instandhaltung	399.800,00	370.116,96	-29.683,04
2	Sonstige Auszahlungen aus Sachaufwand			
1	Auszahlungen aus Transfers (ohne Kapitaltransfers)	1.728.800,00	2.005.299,56	276.499,56
1	Auszahlungen aus Finanzaufwand	19.500,00	27.656,39	8.156,39
SU	Summe Auszahlungen operative Gebarung	40.151.400,00	42.934.404,39	2.783.004,39
SA1	Saldo (1) Geldfluss aus der Operativen Gebarung	436.800,00	-772.547,60	-1.209.347,60

Investive Gebarung		Voranschlag	Vorschreibung	Unterschied
1	Einzahlungen aus der Investitionstätigkeit	2.094.900,00	1.896.600,00	-198.300,00
1	Einzahlungen aus der Rückzahlung von gewährten Darlehen sowie gewährten Vorschüssen			
1	Einzahlungen aus Kapitaltransfers	198.400,00	381.224,76	182.824,76
SU	Summe Einzahlungen investive Gebarung	2.293.300,00	2.277.824,76	-15.475,24
1	Auszahlungen aus der Investitionstätigkeit	2.620.000,00	2.054.204,11	-565.795,89
2	Auszahlungen für den Erwerb von immateriellem Vermögen			
2	Auszahlungen für den Erwerb von Grundstücken und Grundstückseinrichtungen	195.000,00	0,00	-195.000,00
2	Auszahlungen für den Erwerb von Gebäuden und Bauten	750.000,00	1.212.062,94	462.062,94
2	Auszahlungen für den Erwerb von technischen Anlagen, Fahrzeuge und Maschinen			
2	Auszahlungen für den Erwerb von Amts-, Betriebs- und Geschäftsausstattung	1.675.000,00	842.141,17	-832.858,83
2	Auszahlungen für den Erwerb von Kulturgütern			
2	Auszahlungen für den Erwerb von Beteiligungen			
1	Auszahlungen von gewährten Darlehen sowie gewährten Vorschüssen			
1	Auszahlungen aus Kapitaltransfers	964.200,00	947.351,74	-16.848,26
SU	Summe Auszahlungen investive Gebarung	3.584.200,00	3.001.555,85	-582.644,15
SA2	Saldo (2) Geldfluss aus der Investiven Gebarung	-1.290.900,00	-723.731,09	567.168,91

Finanzierungstätigkeit		Voranschlag	Vorschreibung	Unterschied
1	Einzahlungen aus der Aufnahme von Finanzschulden	1.130.900,00	935.825,00	-195.075,00
1	Einzahlungen aus dem Abgang von Finanzinstrumenten			
SU	Summe Einzahlungen aus der Finanzierungstätigkeit	1.130.900,00	935.825,00	-195.075,00
1	Auszahlungen aus der Tilgung von Finanzschulden	276.800,00	296.367,04	19.567,04
1	Auszahlungen für den Erwerb von Finanzinstrumenten			
SU	Summe Auszahlungen aus der Finanzierungstätigkeit	276.800,00	296.367,04	19.567,04
SA3	Saldo (3) Geldfluss aus der Finanzierungstätigkeit	854.100,00	639.457,96	-214.642,04

Voranschlagsunwirksame Gebarung		Voranschlag	Vorschreibung	Unterschied
1	Einzahlungen aus nicht voranschlagswirksamen Forderungen	0,00	6.500,00	6.500,00
1	Einzahlungen aus nicht voranschlagswirksamen Verbindlichkeiten	0,00	361.097,17	361.097,17
SU	Summe Einzahlungen aus der nicht voranschlagswirksamen Gebarung	0,00	367.597,17	367.597,17
1	Auszahlungen aus nicht voranschlagswirksamen Forderungen	0,00	-2.832.575,84	-2.832.575,84
1	Auszahlungen aus nicht voranschlagswirksamen Verbindlichkeiten	0,00	0,00	0,00
SU	Summe Auszahlungen aus der nicht voranschlagswirksamen Gebarung	0,00	-2.832.575,84	-2.832.575,84
SA4	Saldo (4) Geldfluss aus der nicht voranschlagswirksamen Gebarung	0,00	3.200.173,01	3.200.173,01

SA5	Veränderung an Liquiden Mitteln (Saldo 1 bis Saldo 4)	0,00	2.343.352,28	2.343.352,28
	Anfangsbestand liquide Mittel (zum 31.12.2020)	0,00	-1.756.560,83	-1.756.560,83
	Endbestand liquide Mittel (zum 31.12.2021)	0,00	586.791,45	586.791,45
	davon Zahlungsmittelreserven (zum 31.12.2021)	0,00	0,00	0,00

A.ö. Bezirkskrankenhaus Reutte

Rechnungsabschluss 2021

Gewinn- und Verlustrechnung

	Voranschlag	Vorschreibung	Unterschied
01 Leistungserlöse	31.534.700,00	32.261.718,28	727.018,28
02 Veräußerungserlöse	328.000,00	323.729,48	-4.270,52
04 sonstige betriebliche Erträge	4.745.400,00	5.596.342,44	850.942,44
Zwischensumme 01 bis 04 (ZS1)	36.608.100,00	38.181.790,20	1.573.690,20
05 Materialaufwand	6.172.700,00	6.964.717,56	792.017,56
06 Personalaufwand	26.427.200,00	27.712.600,74	1.285.400,74
07 Abschreibungen	1.910.000,00	2.095.964,95	185.964,95
08 sonstige betriebliche Aufwendungen	7.542.500,00	8.317.560,04	775.060,04
Zwischensumme 05 bis 06 (ZS2)	42.052.400,00	45.090.843,29	3.038.443,29
Zwischensumme Betriebsergebnis (ZS1 - ZS2)	-5.444.300,00	-6.909.053,09	-1.464.753,09
09 (ZS1 - ZS2)			
11 Zinsen und ähnliche Erträge	100,00	66,51	-33,49
15 Zinsen und ähnliche Aufwendungen -	9.000,00	17.803,19	8.803,19
16 Zwischensumme Finanzergebnis (11+15)	-8.900,00	-17.736,68	-8.836,68
Ergebnis der gewöhnlichen Geschäftstätigkeit (09+16)	-5.453.200,00	-6.926.789,77	-1.473.589,77
17			
18 ausserordentliche Erträge	6.074.900,00	7.126.600,08	1.051.700,08
20 ausserordentliches Ergebnis (=18)	6.074.900,00	7.126.600,08	1.051.700,08
22 Jahresüberschuss/-fehlbetrag (17+20)	621.700,00	199.810,31	-421.889,69
27 Zuweisung Gewinnrücklagen -	0,00	0,00	0,00
28 Zuweisung Beiträge und Zuschüsse -	6.440.000,00	5.876.600,08	-563.399,92
29 Bilanzergebnis	-5.818.300,00	-5.676.789,77	141.510,23

A.ö. Bezirkskrankenhaus Reutte
Aufgliederung G&V - Detailnachweis Konten

Rechnungsabschluss 2021

01 Leistungserlöse

	Voranschlag	Vorschreibung	Unterschied
8100 Hausanteil § 41 Abs.6 Tir. KAG	330.000,00	264.525,66	-65.474,34
8102 LKF-Gebühren Selbstzahler	541.900,00	395.670,90	-146.229,10
8103 Gebühren für Begleitpersonen	3.300,00	718,15	-2.581,85
8104 Kostenbeitrag	219.200,00	209.582,36	-9.617,64
8105 LKF-Gebührenersätze fondsrelev.Ausl.stat.	1.800.700,00	1.548.076,00	-252.624,00
8106 Sonderklassezuschläge	605.400,00	430.261,95	-175.138,05
8107 Hebammengebühr	1.800,00	1.764,00	-36,00
8108 Abrenzung Leistungserlöse stationär	0,00	0,00	0,00
8111 Ambulanzgebühren Selbstzahler	176.100,00	118.519,53	-57.580,47
8115 Ambulante Abgeltung fondsrelev.Ausländer	217.200,00	513.392,00	296.192,00
8118 Abgrenzung Leistungserlöse ambulant	0,00	0,00	0,00
8121 TKF-Leistungen für fondsrelev.Inländer	26.988.000,00	28.249.671,69	1.261.671,69
8171 Kostenersätze Personalverpflegung	60.000,00	53.459,40	-6.540,60
8172 Kostenersätze Telefongebühren	41.000,00	37.264,51	-3.735,49
8173 Kostenersätze Wäschereinigung	100,00	245,84	145,84
8174 Kostenersätze Essen auf Rädern	86.000,00	98.826,48	12.826,48
8178 Kostenersätze sonstige	464.000,00	339.739,81	-124.260,19
Summe:	31.534.700,00	32.261.718,28	727.018,28

02 Veräußerungserlöse

8050 Veräußerung von Verbrauchsgütern	101.000,00	112.082,72	11.082,72
8060 Veräußerung von Altmaterial	0,00	2.983,33	2.983,33
8070 Veräußerung von Erzeugnissen	191.000,00	192.783,04	1.783,04
8081 Veräußerung von Gebrauchsgütern	20.000,00	14.022,79	-5.977,21
8082 Veräußerung von Anlagegütern	0,00	1.500,00	1.500,00
8090 Gegenwert der Sachbezüge Schüler	16.000,00	357,60	-15.642,40
Summe:	328.000,00	323.729,48	-4.270,52

04 Sonstige betriebliche Erträge

8241 Mieten (einschliessl.Betriebsk.) 10 %	84.000,00	73.704,98	-10.295,02
8243 Mieten (einschliessl.Betriebsk.) 20 %	32.000,00	28.221,17	-3.778,83
8250 Einnahmen aus Untervermiet.u.Verpachtung	270.000,00	217.898,64	-52.101,36
8270 Kostenersätze für Überl. Bed. an Dritte	11.000,00	17.306,24	6.306,24
8280 Rückersatz von Ausgaben	0,00	0,00	0,00
8290 Sonstige Einnahmen	77.000,00	9.940,05	-67.059,95
8291 Sonstige Einnahmen nicht einrechenbar	0,00	834,52	834,52
8490 Nebenansprüche (Mahnggeb.,Verzugszinsen)	2.100,00	1.623,66	-476,34
8602 Beitrag des Bundes - Beihilfe	1.580.000,00	1.746.402,96	166.402,96
8603 Beihilfe aus ehem. FLAG	215.000,00	234.070,38	19.070,38
8611 Beitrag nach Tir.Beh.u.Pflegebeih.ges.	31.000,00	91.512,50	60.512,50
8615 Beiträge Land - sonstige	0,00	-612.900,51	-612.900,51
8616 Beiträge Bund - sonstige	0,00	463.724,75	463.724,75
8643 Förderung AMS - Altersteilzeit	190.000,00	168.691,10	-21.308,90
8670 Spenden einrechenbar	5.000,00	5.950,00	950,00

	Voranschlag	Vorschreibung	Unterschied
8719 Einmalzuschuss Land Ärztegehälter	210.500,00	0,00	-210.500,00
8719 Zuschuss für Kinderordination	251.100,00	214.108,00	-36.992,00
8719 Einmalzusch.Land Vorrückungsst	0,00	0,00	0,00
8719 Ersatzz.ATL Einn.ausf.TGF-Inl.	1.786.700,00	2.935.254,00	1.148.554,00
8719 Ersatzz.ATL Einn.ausf.TGF-Ausl.	0,00	0,00	0,00
8760 Spenden nicht einrechenbar	0,00	0,00	0,00
<u>8680 Pensionsbeiträge</u>	<u>0,00</u>	<u>0,00</u>	<u>0,00</u>
Summe:	4.745.400,00	5.596.342,44	850.942,44

05 Materialaufwand

4001 Gebrauchsgüter medizinisch	140.000,00	99.026,92	-40.973,08
4002 Gebrauchsgüter nicht medizinisch	175.000,00	254.396,89	79.396,89
4090 Ersatzteile	145.000,00	142.600,89	-2.399,11
4250 Werkstoffe	10.000,00	12.330,38	2.330,38
4300 Lebensmittel	460.000,00	404.085,59	-55.914,41
4510 Brennstoffe	14.000,00	3.944,85	-10.055,15
4520 Treibstoffe	1.100,00	1.080,35	-19,65
4530 Schmier- und Schleifmittel	400,00	386,65	-13,35
4540 Reinigungsmittel	57.000,00	56.591,14	-408,86
4560 Büromaterial	49.000,00	51.072,64	2.072,64
4570 Druckwerke	7.900,00	11.315,11	3.415,11
4581 Pharmazeutische Spezialitäten	2.210.000,00	2.503.351,49	293.351,49
4582 Blut, Chemikalien, Reagenzien	530.000,00	631.889,64	101.889,64
4583 Sera, Impfstoffe	170.000,00	173.439,59	3.439,59
4584 Nahrungsmittel, Diätika	6.000,00	5.352,07	-647,93
4585 Desinfektionsmittel, med. Gase	58.000,00	65.622,80	7.622,80
4586 Verbandsstoffe, Nahtmaterial	210.000,00	186.179,32	-23.820,68
4587 Behandlungsbedarf und med.Einwegartikel	1.835.000,00	2.156.695,01	321.695,01
4588 Laborbedarf	39.300,00	40.710,00	1.410,00
4589 Filme, Registriermaterial	2.000,00	869,35	-1.130,65
4590 Sonst. Verbrauchsgüter, nicht med.Einwegart.	163.000,00	270.301,19	107.301,19
<u>4700 Lagerkorrekturen</u>	<u>-110.000,00</u>	<u>-106.524,31</u>	<u>3.475,69</u>
Summe:	6.172.700,00	6.964.717,56	792.017,56

06 Personalaufwand

5100 Geldbezüge Vertragsbedienstete I	17.598.000,00	18.480.455,30	882.455,30
5220 Geldbezüge Angestellte nicht ganzj.besch.	27.000,00	21.512,47	-5.487,53
5410 Sachbezüge Vertragsbedienstete II	20.000,00	402,30	-19.597,70
5600 Reisegebühren	70.000,00	63.094,69	-6.905,31
5650 Mehrleistungsvergütungen	3.400.000,00	3.447.089,54	47.089,54
5660 Zuwendungen aus Anlass von Dienstjubiläen	220.000,00	147.009,68	-72.990,32
5690 Sonstige Nebengebühren	79.000,00	69.357,72	-9.642,28
5692 Honorare Krankenpflegeschule	72.200,00	118.060,66	45.860,66
5800 Beihilfen nach FLAG	0,00	0,00	0,00
5810 DGB zur soz. Sicherheit	4.537.500,00	4.816.697,51	279.197,51
5900 Freiwillige Sozialleistungen	148.000,00	271.331,06	123.331,06
<u>5902 Taschengelder PflegeschülerInnen</u>	<u>255.500,00</u>	<u>277.589,81</u>	<u>22.089,81</u>
Summe:	26.427.200,00	27.712.600,74	1.285.400,74

	Voranschlag	Vorschreibung	Unterschied
07 Abschreibungen			
6801 Anlagenabschreibung laut Verzeichnis	1.900.000,00	1.997.610,70	97.610,70
6802 Restbuchwert ausgeschiedener Anlagen	10.000,00	98.354,25	88.354,25
6803 Restbuchwert verkaufter Anlagen	0,00	0,00	0,00
8190 Wertberichtigung Subventionen	0,00	0,00	0,00
Summe:	1.910.000,00	2.095.964,95	185.964,95

08 Sonstige betriebliche Aufwendungen

6000 Stromgebühren	180.000,00	209.230,74	29.230,74
6010 Erdgas	300.000,00	295.796,04	-4.203,96
6020 Wasser	6.200,00	6.181,82	-18,18
6130 Instandhaltung Grundstückseinrichtungen	87.000,00	71.568,17	-15.431,83
6140 Instandhaltung Gebäude	230.000,00	214.583,19	-15.416,81
6160 Instandhaltung Maschinen u.masch.Anlagen	2.300,00	1.079,27	-1.220,73
6170 Instandhaltung von Fahrzeugen	2.500,00	3.288,65	788,65
6181 Instandhaltung Betriebs- u.Geschäftsausstatt.	50.000,00	43.731,23	-6.268,77
6182 Instandhaltung Betriebsausstattung med.	28.000,00	35.866,45	7.866,45
6200 Transporte	105.000,00	120.030,49	15.030,49
6300 Postdienste	20.500,00	19.932,71	-567,29
6310 Telekommunikationsdienste	79.000,00	82.311,13	3.311,13
6400 Rechtskosten	20.000,00	23.575,45	3.575,45
6570 Geldverkehrsspesen	10.500,00	9.853,20	-646,80
6571 Darlehensaufnahmekosten	0,00	0,00	0,00
6700 Versicherungen	225.000,00	221.385,35	-3.614,65
6901 Schadensfälle	0,00	0,00	0,00
6902 Forderungsverluste	19.700,00	15.693,30	-4.006,70
6909 Schadensfälle (nicht Betriebsausgaben)	0,00	0,00	0,00
7001 Mieten, Pachte	299.000,00	326.583,38	27.583,38
7100 Öffentliche Abgaben	7.200,00	9.609,86	2.409,86
7110 Gebühren f.Benützung v.Gemeindeeinrichtg	35.700,00	51.092,73	15.392,73
7210 Bezüge der gewählten Organe	32.000,00	32.656,45	656,45
7230 Repräsentationsausgaben	3.000,00	2.362,45	-637,55
7260 Mitgliedsbeiträge	2.300,00	1.615,50	-684,50
7281 Entgelt für medizinische Fremdleistungen	790.000,00	869.450,77	79.450,77
7282 Arzthonorare	838.600,00	761.622,63	-76.977,37
7284 Wartungsverträge	1.200.000,00	1.347.256,11	147.256,11
7285 Gewerbliche Reinigung Gebäude	0,00	0,00	0,00
7286 Gewerbliche Reinigung Wäsche, Mietwäsche	219.000,00	253.554,71	34.554,71
7287 Geräteprüfungsgebühren	95.000,00	105.468,35	10.468,35
7289 Entgelte für sonst.Leistungen von Firmen	292.000,00	418.715,23	126.715,23
7291 Personalbetreuung (Betriebsausflug)	0,00	0,00	0,00
7292 Sonstige Ausgaben nicht einrechenbar	110.000,00	116.226,24	6.226,24
7293 Sonstige Ausgaben	148.600,00	250.185,51	101.585,51
7298 Vorsteuer nicht abziehbar	1.728.800,00	2.005.299,56	276.499,56
7500 Beitrag an Bund für Zivildienstler	15.600,00	13.177,67	-2.422,33
7520 Beitrag Gemeindepensionsfonds	42.000,00	25.069,11	-16.930,89
7600 Pensionen, Pensionszuschüsse	318.000,00	353.506,59	35.506,59
7990 Zuführung an Vorhaben	0,00	0,00	0,00
Summe:	7.542.500,00	8.317.560,04	775.060,04

11 Zinsen und ähnliche Erträge

8231 Zinsen aus Bankguthaben	100,00	66,51	-33,49
<u>8233 Zinsen aus Rücklagen</u>	<u>0,00</u>	<u>0,00</u>	<u>0,00</u>
Summe:	100,00	66,51	-33,49

15 Zinsen und ähnliche Aufwendungen

6501 Zinsen aus Bankverbindlichkeiten	0,00	8.031,48	8.031,48
<u>6502 Zinsen aus Darlehen</u>	<u>9.000,00</u>	<u>9.771,71</u>	<u>771,71</u>
Summe:	9.000,00	17.803,19	8.803,19

18 Ausserordentliche Erträge

8179 Baustellengemeinkosten-Ersatz	0,00	0,00	0,00
8290 Schadenersätze Vorhaben	0,00	0,00	0,00
8610 Beitrag des Landes zum Restabgang	0,00	0,00	0,00
8623 Umlage der Gemeinden	3.980.000,00	3.980.000,08	0,08
8780 Subventionen, Spenden nicht einrechenbar	0,00	0,00	0,00
8710 Investitionszuschüsse Land (TGF-SF)	777.700,00	778.900,00	1.200,00
8710 Bedarfszuweisungen Land	142.500,00	142.500,00	0,00
8820 Investitionszuschuss der Gemeinden	350.000,00	350.000,00	0,00
8840 Investitionszuschüsse Land (TGF-IF)	624.700,00	625.200,00	500,00
8991 Zuführung aus operativer Gebarung	200.000,00	0,00	-200.000,00
<u>8944 Auflösung Rücklagen</u>	<u>0,00</u>	<u>1.250.000,00</u>	<u>1.250.000,00</u>
Summe:	6.074.900,00	7.126.600,08	1.051.700,08

27 Zuführung Gewinnrücklagen

7981 Zuführung Betriebsmittelrücklage	0,00	0,00	0,00
<u>7983 Zuführung Sonderrücklage</u>	<u>0,00</u>	<u>0,00</u>	<u>0,00</u>
Summe:	0,00	0,00	0,00

28 Zuweisung Beiträge und Zuschüsse

7994 Zuführung Abgr.nicht fäll.Einnahmen	0,00	0,00	0,00
7987 Zuführung Finanzmittel f.in Bau bef.Anlagen	2.460.000,00	1.896.600,00	-563.400,00
<u>7989 Ausgleich Beiträge laufender Betrieb</u>	<u>3.980.000,00</u>	<u>3.980.000,08</u>	<u>0,08</u>
Summe:	6.440.000,00	5.876.600,08	-563.399,92

A.ö. Bezirkskrankenhaus Reutte

Bilanz

2021

AKTIVA

ANLAGEVERMÖGEN

SACHANLAGEN

	€
Grundstücke	152.539,00
Grundstückseinrichtungen	142.165,91
Gebäude Krankenhaus	20.284.011,78
Gebäude Krankenpflegeschule	508.823,93
Gebäude Personalhäuser	618.750,67
Gebäude Haus der Gesundheit	480.230,63
Gebäude Parkhaus	1.083.340,65
Gebäude Hubschrauber-Hangar	298.573,41
Maschinen und maschinelle Anlagen	97.466,87
Betriebs- und Geschäftseinrichtung medizinisch	2.746.665,17
Betriebs- und Geschäftseinrichtung nicht med.	1.678.062,16
Geleistete Anzahlungen und Anlagen in Bau	15.280.826,71
<u>- aktivierte in Bau befindliche Anlagen</u>	<u>-15.280.826,71</u>
Summe:	28.090.630,18

UMLAUFVERMÖGEN

VORRÄTE

Gebrauchsgüter	70.231,37
<u>Verbrauchsgüter</u>	<u>767.596,43</u>
Summe:	837.827,80

FORDERUNGEN

Forderungen aus Lieferung und Leistung	11.498.681,50
Forderungen aus Bezugsvorschüssen	0,00
sonstige Forderungen unwirksam	37,44
<u>sonstige Forderungen (dt. Vorsteuer)</u>	<u>0,00</u>
Summe:	11.498.718,94

KASSENBESTAND, SCHECKS, BANKGUTHABEN

Bargeld, Schecks	7.233,20
<u>Bankkonten</u>	<u>579.558,25</u>
Summe:	586.791,45

RECHNUNGSABGRENZUNG

<u>BILANZSUMME:</u>	<u>41.013.968,37</u>
---------------------	----------------------

A.ö. Bezirkskrankenhaus Reutte

Bilanz

2021

PASSIVA

KAPITAL

€

GRUNDKAPITAL

Anfangsbestand

19.850.091,55

GEWINNRÜCKLAGEN

Betriebsmittelrücklage

0,00

Sonderrücklage

1.440.000,00

Subventionen

0,00

-Darlehen Pflegeheim

0,00

Summe:

1.440.000,00

BILANZERGEBNIS

Bilanzergebnis

-5.676.789,77

Beitrag Betriebsabgang lfd. Jahr

3.980.000,08

Summe:

-1.696.789,69

INVESTITIONSZUSCHÜSSE

Finanzmittel für in Bau befindliche Anlagen

7.662.474,64

DARLEHEN

Darlehen Pflegeheim

0,00

Darlehen Bezirkskrankenhaus

2.128.732,90

Summe:

2.128.732,90

VERBINDLICHKEITEN

Abgrenzung nicht fällige Einnahmen

8.129.603,03

Verbindlichkeiten aus Lieferung und Leistung

1.528.081,54

sonstige Verbindlichkeiten unwirksam

1.971.774,40

Summe:

11.629.458,97

RECHNUNGSABGRENZUNG

0,00

BILANZSUMME:

41.013.968,37

A.ö. Bezirkskrankenhaus Reutte

Rechnungsabschluss 2021

INVESTITIONSAUSGABEN

AUFWENDUNGEN:

Post	Bezeichnung	Voranschlag	Vorschreibung	Unterschied
010	Gebäude	42.000,00	6.258,36	-35.741,64
020	Maschinen und masch. Anlagen	5.000,00	0,00	-5.000,00
030	Werkzeuge u.sonst.Erzeugungshilfs	3.000,00	0,00	-3.000,00
040	Fahrzeuge	10.000,00	0,00	-10.000,00
043	Betriebsausstattung med.	65.000,00	22.421,22	-42.578,78
045	Betriebsausstattung nicht med.	35.000,00	48.596,99	13.596,99
SUMME AUFWENDUNGEN:		160.000,00	77.276,57	-82.723,43

A.ö. Bezirkskrankenhaus Reutte

Haushaltsrechnung 2021

VORHABEN

VORHABEN GESAMT

<u>Post</u>	<u>Bezeichnung</u>	<u>Voranschlag</u>	<u>Vorschreibung</u>	<u>Unterschied</u>
<u>Einzahlungen</u>				
346	Darlehen	1.130.900	935.825,00	-195.075,00
8711	Bedarfszuweisungen Land	142.500	142.500,00	0,00
8712	Investitionszusch. Land (TGF-SF)	777.700	778.900,00	1.200,00
882	Investitionszuschüsse Gemeinden	350.000	350.000,00	0,00
8716	Investitionszusch. Land (TGF-IF)	624.700	625.200,00	500,00
899	Zuführung aus operativer Gebarung	200.000	0,00	-200.000,00
Summe:		3.225.800	2.832.425,00	-393.375,00
961	Rechnungsüberschuss Vorjahr	198.400	381.224,76	182.824,76
<u>Summe Einzahlungen:</u>		<u>3.424.200</u>	<u>3.213.649,76</u>	<u>-210.550,24</u>
<u>Auszahlungen</u>				
061	Im Bau befindliche Anlagen	2.460.000	1.976.927,54	-483.072,46
298	Zuführung Sonderrücklage	0	0,00	0,00
Summe:		2.460.000	1.976.927,54	-483.072,46
961	Rechnungsergebnis Vorjahr	964.200	947.351,74	-16.848,26
<u>Summe Auszahlungen:</u>		<u>3.424.200</u>	<u>2.924.279,28</u>	<u>-499.920,72</u>
<u>Jahresergebnis:</u>		<u>0</u>	<u>289.370,48</u>	<u>289.370,48</u>

A.ö. Bezirkskrankenhaus Reutte

Haushaltsrechnung 2021

VORHABEN

Neue Informationstechnologie und Umbauten dazu

Post	Bezeichnung	Voranschlag	Vorschreibung	Unterschied
<u>Einzahlungen</u>				
346	Darlehen	60.500	60.500,00	0,00
8711	Bedarfszuweisungen Land	0	0,00	0,00
8712	Investitionszusch. Land (TGF-SF)	53.800	53.800,00	0,00
882	Investitionszuschüsse Gemeinden	0	0,00	0,00
8716	Investitionszusch. Land (TGF-IF)	37.300	37.300,00	0,00
899	Zuführung aus operativer Gebarung	0	0,00	0,00
Summe:		151.600	151.600,00	0,00
961	Rechnungsüberschuss Vorjahr	198.400	357.524,43	159.124,43
<u>Summe Einzahlungen:</u>		<u>350.000</u>	<u>509.124,43</u>	<u>159.124,43</u>
<u>Auszahlungen</u>				
061	Im Bau befindliche Anlagen	350.000	288.000,70	-61.999,30
298	Zuführung Sonderrücklage	0	0,00	0,00
Summe:		350.000	288.000,70	-61.999,30
961	Rechnungsergebnis Vorjahr	0	0,00	0,00
<u>Summe Auszahlungen:</u>		<u>350.000</u>	<u>288.000,70</u>	<u>-61.999,30</u>
<u>Jahresergebnis:</u>		<u>-</u>	<u>221.123,73</u>	<u>221.123,73</u>

A.ö. Bezirkskrankenhaus Reutte
Haushaltsrechnung

2021

Vorhaben

Neue Informationstechnologie und Umbauten dazu

End- Teilabrechnung des Vorhabens

Beginn: 2004

Post	Bezeichnung	%	Kosten lt. Schätzung	Summe der Voranschl.	Summe der Vorschreibungen	Unterschied
346	Darlehensaufnahme	18,5	850.500	850.500	850.500,00	0,00
8711	Bedarfszuweisungen Land	6,2	283.000	283.000	283.000,00	0,00
8712	Investitionszusch.Land (TGF-SF)	25,0	1.146.800	1.146.800	1.146.800,00	0,00
882	Investitionszuschüsse Gemeinden	28,7	1.317.000	1.317.000	1.317.000,00	0,00
8716	Investitionszusch.Land (TGF-IF)	20,0	917.400	917.400	917.400,00	0,00
<u>911</u>	<u>Anteilsbetrag aus operativer Geb.</u>	<u>1,6</u>	<u>72.400</u>	<u>72.400</u>	<u>72.418,38</u>	<u>18,38</u>
Summe Finanzierung:		100,0	4.587.100	4.587.100	4.587.118,38	18,38
Summe Einzahlungen:				4.587.100	4.587.118,38	18,38
<u>Summe Auszahlungen:</u>				<u>4.587.100</u>	<u>4.365.994,65</u>	<u>-221.105,35</u>
<u>Überschuss/Abgang:</u>				<u>0</u>	<u>221.123,73</u>	<u>221.123,73</u>

A.ö. Bezirkskrankenhaus Reutte

Haushaltsrechnung 2021

VORHABEN

Zu- und Umbauten von Erweiterung der tagesklinischen Struktur

<u>Post</u>	<u>Bezeichnung</u>	<u>Voranschlag</u>	<u>Vorschreibung</u>	<u>Unterschied</u>
<u>Einzahlungen</u>				
346	Darlehen	655.700	655.625,00	-75,00
8711	Bedarfszuweisungen Land	50.000	50.000,00	0,00
8712	Investitionszusch. Land (TGF-SF)	330.400	330.400,00	0,00
882	Investitionszuschüsse Gemeinden	0	0,00	0,00
8716	Investitionszusch. Land (TGF-IF)	261.400	261.400,00	0,00
899	Zuführung aus operativer Gebarung	0	0,00	0,00
Summe:		1.297.500	1.297.425,00	-75,00
961	Rechnungsüberschuss Vorjahr	0	0,00	0,00
<u>Summe Einzahlungen:</u>		<u>1.297.500</u>	<u>1.297.425,00</u>	<u>-75,00</u>
<u>Auszahlungen</u>				
061	Im Bau befindliche Anlagen	350.000	494.212,68	144.212,68
298	Zuführung Sonderrücklage	0	0,00	0,00
Summe:		350.000	494.212,68	144.212,68
961	Rechnungsergebnis Vorjahr	947.500	947.351,74	-148,26
<u>Summe Auszahlungen:</u>		<u>1.297.500</u>	<u>1.441.564,42</u>	<u>144.064,42</u>
<u>Jahresergebnis:</u>		<u>-</u>	<u>-144.139,42</u>	<u>-144.139,42</u>

A.ö. Bezirkskrankenhaus Reutte
Haushaltsrechnung

2021

Vorhaben

Zu- und Umbauten von Erweiterung der tageskl. Struktur

End- Teilabrechnung des Vorhabens

Beginn: 2006

Post	Bezeichnung	%	Kosten lt. Schätzung	Summe der Voranschl.	Summe der Vorschreibungen	Unterschied
346	Darlehensaufnahme	15,0	955.700	955.700	955.763,86	63,86
8711	Bedarfszuweisungen Land	11,7	750.000	750.000	750.000,00	0,00
8712	Investitionszusch. Land (TGF-SF)	25,0	1.596.600	1.596.600	1.596.600,00	0,00
882	Investitionszuschüsse Gemeinden	27,5	1.756.000	1.756.000	1.756.000,00	0,00
8716	Investitionszusch. Land (TGF-IF)	20,0	1.277.300	1.277.300	1.277.300,00	0,00
<u>911</u>	<u>Anteilsbetrag aus operativer Geb.</u>	<u>0,8</u>	<u>51.000</u>	<u>51.000</u>	<u>51.000,00</u>	<u>0,00</u>
Summe Finanzierung:		100,0	6.386.600	6.386.600	6.386.663,86	63,86
Summe Einzahlungen:				6.386.600	6.386.663,86	63,86
<u>Summe Auszahlungen:</u>				<u>6.386.600</u>	<u>6.530.803,28</u>	<u>144.203,28</u>
<u>Überschuss/Abgang:</u>				<u>0</u>	<u>-144.139,42</u>	<u>-144.139,42</u>

A.ö. Bezirkskrankenhaus Reutte

Haushaltsrechnung 2021

VORHABEN

Ersatz des CT und Umbauten dazu

<u>Post</u>	<u>Bezeichnung</u>	<u>Voranschlag</u>	<u>Vorschreibung</u>	<u>Unterschied</u>
<u>Einzahlungen</u>				
346	Darlehen	52.300	52.300,00	0,00
8711	Bedarfszuweisungen Land	0	0,00	0,00
8712	Investitionszusch. Land (TGF-SF)	51.000	52.200,00	1.200,00
882	Investitionszuschüsse Gemeinden	56.400	56.400,00	0,00
8716	Investitionszusch. Land (TGF-IF)	52.000	52.500,00	500,00
899	Zuführung aus operativer Gebarung	0	0,00	0,00
Summe:		211.700	213.400,00	1.700,00
961	Rechnungsüberschuss Vorjahr	0	23.700,33	23.700,33
<u>Summe Einzahlungen:</u>		<u>211.700</u>	<u>237.100,33</u>	<u>25.400,33</u>
<u>Auszahlungen</u>				
061	Im Bau befindliche Anlagen	195.000	154.664,24	-40.335,76
298	Zuführung Sonderrücklage	0	0,00	0,00
Summe:		195.000	154.664,24	-40.335,76
961	Ergebnis Vorjahr	16.700	0,00	-16.700,00
<u>Summe Auszahlungen:</u>		<u>211.700</u>	<u>154.664,24</u>	<u>-57.035,76</u>
<u>Jahresergebnis:</u>		<u>-</u>	<u>82.436,09</u>	<u>82.436,09</u>

A.ö. Bezirkskrankenhaus Reutte
Haushaltsrechnung

2021

Vorhaben

Ersatz des CT und Umbauten dazu

End- Teilabrechnung des Vorhabens

Beginn: 2012

Post	Bezeichnung	%	Kosten lt. Schätzung	Summe der Voranschl.	Summe der Vorschriften	Unterschied
346	Darlehensaufnahme	10,6	362.400	362.400	362.400,00	0,00
8711	Bedarfszuweisungen Land	14,0	480.000	480.000	480.000,00	0,00
8712	Investitionszusch. Land (TGF-SF)	25,0	855.100	855.100	856.300,00	1.200,00
882	Investitionszuschüsse Gemeinden	22,2	760.000	760.000	760.000,00	0,00
8716	Investitionszusch. Land (TGF-IF)	25,4	870.700	870.700	871.200,00	500,00
911	Anteilsbetrag aus operativer Geb.	2,8	96.500	96.500	96.514,95	14,95
Summe Finanzierung:		100,0	3.424.700	3.424.700	3.426.414,95	1.714,95
Summe Einzahlungen:				3.424.700	3.426.414,95	1.714,95
<u>Summe Auszahlungen:</u>				<u>3.424.700</u>	<u>3.343.978,86</u>	<u>-80.721,14</u>
<u>Überschuss/Abgang:</u>				<u>0</u>	<u>82.436,09</u>	<u>82.436,09</u>

A.ö. Bezirkskrankenhaus Reutte

Haushaltsrechnung 2021

VORHABEN

Zubau Krankenpflegeschule

<u>Post</u>	<u>Bezeichnung</u>	<u>Voranschlag</u>	<u>Vorschreibung</u>	<u>Unterschied</u>
<u>Einzahlungen</u>				
346	Darlehen	70.000	70.000,00	0,00
8711	Bedarfszuweisungen Land	50.000	50.000,00	0,00
8712	Investitionszusch. Land (TGF-SF)	100.000	100.000,00	0,00
882	Investitionszuschüsse Gemeinden	100.000	100.000,00	0,00
8716	Investitionszusch. Land (TGF-IF)	80.000	80.000,00	0,00
899	Zuführung aus operativer Gebarung	0	0,00	0,00
Summe:		400.000	400.000,00	0,00
961	Rechnungsüberschuss Vorjahr	0	0,00	0,00
<u>Summe Einzahlungen:</u>		<u>400.000</u>	<u>400.000,00</u>	<u>0,00</u>
<u>Auszahlungen</u>				
061	Im Bau befindliche Anlagen	400.000	717.850,26	317.850,26
298	Zuführung Sonderrücklage	0	0,00	0,00
Summe:		400.000	717.850,26	317.850,26
961	Rechnungsergebnis Vorjahr	0	0,00	0,00
<u>Summe Auszahlungen:</u>		<u>400.000</u>	<u>717.850,26</u>	<u>317.850,26</u>
<u>Jahresergebnis:</u>		<u>-</u>	<u>-317.850,26</u>	<u>-317.850,26</u>

A.ö. Bezirkskrankenhaus Reutte
Haushaltsrechnung

2021

Vorhaben

Zubau Krankenpflegeschule

End- Teilabrechnung des Vorhabens

Beginn: 2021

Post	Bezeichnung	%	Kosten lt. Schätzung	Summe der Voranschl.	Summe der Vorschreibungen	Unterschied
346	Darlehensaufnahme	22,1	420.000	70.000	70.000,00	0,00
8711	Bedarfszuweisungen Land	7,9	150.000	50.000	50.000,00	0,00
8712	Investitionszusch. Land (TGF-SF)	25,0	475.000	100.000	100.000,00	0,00
882	Investitionszuschüsse Gemeinden	25,1	475.000	100.000	100.000,00	0,00
8716	Investitionszusch. Land (TGF-IF)	20,0	380.000	80.000	80.000,00	0,00
911	Anteilsbetrag aus operativer Geb.	0,0	0	0	0,00	0,00
Summe Finanzierung:		100,0	1.900.000	400.000	400.000,00	0,00
Summe Einzahlungen:				400.000	400.000,00	0,00
<u>Summe Auszahlungen:</u>				<u>400.000</u>	<u>717.850,26</u>	<u>317.850,26</u>
<u>Überschuss/Abgang:</u>				<u>0</u>	<u>-317.850,26</u>	<u>-317.850,26</u>

A.ö. Bezirkskrankenhaus Reutte

Haushaltsrechnung 2021

VORHABEN

Energieeinsparung mit Erneuerung Haustechnik

Post	Bezeichnung	Voranschlag	Vorschreibung	Unterschied
<u>Einzahlungen</u>				
346	Darlehen	97.400	97.400,00	0,00
8711	Bedarfszuweisungen Land	42.500	42.500,00	0,00
8712	Investitionszusch. Land (TGF-SF)	242.500	242.500,00	0,00
882	Investitionszuschüsse Gemeinden	193.600	193.600,00	0,00
8716	Investitionszusch. Land (TGF-IF)	194.000	194.000,00	0,00
899	Förderung	200.000	0,00	-200.000,00
Summe:		970.000	770.000,00	-200.000,00
961	Rechnungsüberschuss Vorjahr	0	0,00	0,00
<u>Summe Einzahlungen:</u>		<u>970.000</u>	<u>770.000,00</u>	<u>-200.000,00</u>
<u>Auszahlungen</u>				
061	Im Bau befindliche Anlagen	970.000	322.199,66	-647.800,34
298	Zuführung Sonderrücklage	0	0,00	0,00
Summe:		970.000	322.199,66	-647.800,34
961	Rechnungsergebnis Vorjahr	0	0,00	0,00
<u>Summe Auszahlungen:</u>		<u>970.000</u>	<u>322.199,66</u>	<u>-647.800,34</u>
<u>Jahresergebnis:</u>		<u>-</u>	<u>447.800,34</u>	<u>447.800,34</u>

A.ö. Bezirkskrankenhaus Reutte
Haushaltsrechnung

2021

Vorhaben

Energieeinsparung mit Erneuerung Haustechnik

End- Teilabrechnung des Vorhabens

Beginn: 2021

Post	Bezeichnung	%	Kosten lt. Schätzung	Summe der Voranschl.	Summe der Vorschreibungen	Unterschied
346	Darlehensaufnahme	5,5	97.400	97.400	97.400,00	0,00
8711	Bedarfszuweisungen Land	8,0	142.500	42.500	42.500,00	0,00
8712	Investitionszusch. Land (TGF-SF)	25,0	442.500	242.500	242.500,00	0,00
882	Investitionszuschüsse Gemeinden	24,8	438.600	193.600	193.600,00	0,00
8716	Investitionszusch. Land (TGF-IF)	20,0	354.000	194.000	194.000,00	0,00
<u>911</u>	<u>Anteilsbetrag aus operativer Geb.</u>	16,7	295.000	200.000	0,00	-200.000,00
Summe Finanzierung:		100,0	1.770.000	970.000	770.000,00	-200.000,00
Summe Einzahlungen:				970.000	770.000,00	-200.000,00
<u>Summe Auszahlungen:</u>				<u>970.000</u>	<u>322.199,66</u>	<u>-647.800,34</u>
<u>Überschuss/Abgang:</u>				<u>0</u>	<u>447.800,34</u>	<u>447.800,34</u>

A.ö. Bezirkskrankenhaus Reutte

Haushaltsrechnung 2021

VORHABEN

Ankauf "Götzhaber Grundstück"

Post	Bezeichnung	Voranschlag	Vorschreibung	Unterschied
<u>Einzahlungen</u>				
346	Darlehen	195.000	0,00	-195.000,00
8711	Bedarfszuweisungen Land	0	0,00	0,00
8712	Investitionszusch. Land (TGF-SF)	0	0,00	0,00
882	Investitionszuschüsse Gemeinden	0	0,00	0,00
8716	Investitionszusch. Land (TGF-IF)	0	0,00	0,00
899	Förderung	0	0,00	0,00
Summe:		195.000	0,00	-195.000,00
961	Rechnungsüberschuss Vorjahr	0	0,00	0,00
<u>Summe Einzahlungen:</u>		195.000	0,00	-195.000,00
<u>Auszahlungen</u>				
061	Im Bau befindliche Anlagen	195.000	0,00	-195.000,00
298	Zuführung Sonderrücklage	0	0,00	0,00
Summe:		195.000	0,00	-195.000,00
961	Rechnungsergebnis Vorjahr	0	0,00	0,00
<u>Summe Auszahlungen:</u>		195.000	0,00	-195.000,00
<u>Jahresergebnis:</u>		-	0,00	0,00

A.ö. Bezirkskrankenhaus Reutte
Haushaltsrechnung

2021

Vorhaben

Ankauf "Götzhaber Grundstück"

End- Teilabrechnung des Vorhabens

Beginn: 2021

Post	Bezeichnung	%	Kosten lt. Schätzung	Summe der Voranschl.	Summe der Vorschreibungen	Unterschied
346	Darlehensaufnahme	100,0	195.000	195.000	0,00	-195.000,00
8711	Bedarfszuweisungen Land	0,0	0	0	0,00	0,00
8712	Investitionszusch. Land (TGF-SF)	0,0	0	0	0,00	0,00
882	Investitionszuschüsse Gemeinden	0,0	0	0	0,00	0,00
8716	Investitionszusch. Land (TGF-IF)	0,0	0	0	0,00	0,00
<u>911</u>	<u>Anteilsbetrag aus operativer Geb.</u>	<u>0,0</u>	<u>0</u>	<u>0</u>	<u>0,00</u>	<u>0,00</u>
Summe Finanzierung:		100,0	195.000	195.000	0,00	-195.000,00
Summe Einzahlungen:				195.000	0,00	-195.000,00
<u>Summe Auszahlungen:</u>				<u>195.000</u>	<u>0,00</u>	<u>-195.000,00</u>
<u>Überschuss/Abgang:</u>				<u>0</u>	<u>0,00</u>	<u>0,00</u>

A.ö Bezirkskrankenhaus Reutte
Haushaltsrechnung 2021

Darlehen

Nr.	Verwendungszweck		Darlehensgeber	Zahl u. Datum d.Genehmig.		Laufzeit	Zinssatz
	ursprüngl.Höhe	Stand 01.01.	Vermehrungen	Spesen	Zinsen	Tilgung	Stand 31.12.
1	Neue Informationstechnologie		Hypobank 30353129300	GV-77005/17-2017 20.07.17		2017-2027	0,69%
	430.000,00	282.644,82	0,00		1.864,73	42.696,87	239.947,95
2	CT und Umbauten dazu		Hypobank 30353129318	GV-77005/17-2017 20.07.17		2017-2027	0,69%
	275.000,00	180.760,87	0,00		1.192,56	27.306,24	153.454,63
3	Tageskl. Struktur		Hypobank 30353128079	GV-77005/11-2016 13.05.16		2016-2021	0,75%
	100.000,00	10.172,13	0,00		28,72	10.172,13	-
4	Neues Wohnhaus		Hypobank 30353128060	GV-77005/12-2016 13.05.16		2016-2025	0,75%
	260.000,00	145.446,99	0,00		1.031,50	25.995,10	119.451,89
5	Umb. Haus der Gesundheit		Hypobank 25000069363	Ib-2789/25-2007 v. 15.10.07		2007-2022	0,75%
	445.000,00	95.515,98	0,00		615,41	31.599,79	63.916,19
6	Umbau alter Kreissaal		Hypobank 25000069355	Ib-2789/25-2007 v. 15.10.07		2007-2022	0,75%
	125.000,00	26.787,22	0,00		174,19	8.882,21	17.905,01
7	Parkdeck u.Parkraumbew.		Raika 29082450	Ib-2789/28-2008 v. 23.10.08		2008-2028	EURIBOR +0,12%
	395.000,00	49.781,73	0,00		39,43	30.833,69	18.948,04
8	Hubschrauber Hangar		Raika 29082443	Ib-2789/28-2008 v. 23.10.08		2008-2033	EURIBOR +0,12%
	435.500,00	102.926,34	0,00		102,84	29.996,28	72.930,06
9	Finanzierung Vorhaben 2020		Raika 29113560	GV-77005/30-2020 v. 02.12.2020		2020-2030	EURIBOR +0,35%
	595.100,00	595.238,86	0,00		2.033,90	43.515,96	551.722,90
10	Finanzierung Vorhaben 2021		Hypobank 30353133242	GV-77005/32-2021 v. 31.05.2021		2021-2031	Fixzins 0,51 %
	935.825,00	-	935.825,00		2.688,43	45.368,77	890.456,23
Summen:		1.489.274,94	935.825,00		9.771,71	296.367,04	2.128.732,90

11	Pflegeheim Neubau (Pfandrechtsbegründung) - Abwicklung über Pflegeheim					2005-2039	
	2.595.300,00	2.422.638,00					0,00
12	Pflegeheim Neubau (Pfandrechtsbegründung) - Abwicklung über Pflegeheim					2005-2039	
	2.893.400,00	2.267.579,15					0,00
Summen:		4.690.217,15	-	-	-	-	-

Gesamtsummen:		6.179.492,09	935.825,00	-	9.771,71	296.367,04	2.128.732,90
---------------	--	---------------------	-------------------	---	-----------------	-------------------	---------------------

A.ö. Bezirkskrankenhaus Reutte

Haushaltsrechnung 2021

Geldbestandsnachweis Kassenabschluss

Geldbestandsnachweis	Stand 01.01.2021	Veränderung	Stand 31.12.2021
Bargeld	4.432,43	-1.537,35	2.895,08
Verrechnungskonto Banken	0,00	0,00	0,00
Bankinstitute	-1.765.331,38	2.344.889,63	579.558,25
Handverläge	4.338,12	0,00	4.338,12
SUMME GELDBESTAND	-1.756.560,83	2.343.352,28	586.791,45

Kassenabschluß

VORANSCHLAGSWIRKSAME GEBARUNG

Ordentlicher Haushalt: Einnahmen	43.418.356,79		
+Vorhaben: Einnahmen	2.832.425,00		
+Anfängliche Forderungen wirksam	14.334.794,78	Veränd.Forderungen	
-Schliessliche Forderungen wirksam	-11.498.718,94	-2.836.075,84	
-Rechnungsergebnis Vorjahr	0,00		
Summe Einnahmen:			49.086.857,63

Ordentlicher Haushalt: Ausgaben	43.311.548,00		
Vorhaben: Ausgaben	1.976.927,54		
Anfängliche Verbindlichkeiten wirksam	1.808.769,68	Veränd.Verbindlichk.	
-Schliessliche Verbindlichkeiten wirksam	-1.528.081,54	-280.688,14	
-Rechnungsergebnis Vorjahr	0,00		
Summe Ausgaben:			45.569.163,68

Saldo: 3.517.693,95

Anfänglicher Kassenbestand wirksame Gebarung: -14.472.279,93

Kassenbestand wirksame Gebarung -10.954.585,98

VORANSCHLAGSUNWIRKSAME GEBARUNG

Saldo Abgr.nicht fäll.Einn.	8.129.603,03		
Saldo BetriebsmittelRL	0,00		
Saldo Sonderrücklage	0,00		
Saldo Rücklage f.Gehaltsvorr./neues Geh.schema	1.440.000,00		
Saldo Verwahrgelder	1.971.774,40	Veränd.Verwahrg.	
Stand Vorjahr	1.896.116,07	75.658,33	
Saldo Vorschüsse	0,00		

Kassenbestand unwirksame Gebarung 11.541.377,43

SUMME KASSENBESTAND 586.791,45

Bezirkskrankenhaus Reutte
Haushaltsrechnung 2021

Auflistung Geldanlagen per 31.12.2021

Bankinstitut	Veranlagungsart	SOLLZINS	HABENZINS	Kontostand
Raika AT77 3699 0000 0902 4332	Girokonto		0,0100	18.105,26
Sparkasse AT27 2050 9000 0013 6010	Girokonto		0,0125	17.082,73
Hypobank AT16 5700 0001 9000 1003	Girokonto	0,6500	0,0100	544.145,57
PayPal Konto AT11 1200 0515 7400 2531	Onlinekonto			224,69
BANKEN GESAMT:				579.558,25
Kassa	Bargeld			2.895,08
Handverlag	Portiere			4.338,12
Telefonkartenautomat	Wechselgeld			-
Geldwechselautomat	Wechselgeld			-
GELDBESTAND GESAMT:				586.791,45

Bezirkskrankenhaus Reutte

Rechnungsabschluss 2021

Aufgliederung Forderungen:

Konto Nr.	Beschreibung	Betrag €	Bemerkungen	Belegnr. im RA-Ordner
2300009	Forderungen TGF	10.394.937,73	lt. Saldenliste	1
2300009	Forderungen Patienten	1.103.743,77	lt. Saldenliste	1
2300019	sonstige Forderungen	0,00	Wertber.lt.Kontoauszug	2
2701009	Vorsteuerkonto	0,00	lt. Saldenliste	2
Summe:		11.498.681,50		
2560009	Forderungen aus Bez.VS	0,00	siehe Liste Personalbüro	3
2560019	sonst.Forderungen unwirks.	0,00	lt.Kontoauszug u.Abst.Pers.b.	4
Gesamt:		11.498.681,50		

Aufgliederung Verbindlichkeiten:

Konto Nr.	Beschreibung	Betrag €	Bemerkungen	Belegnr. im RA-Ordner
3300000	Lieferantenverbindlichk.	899.733,71	lt. Kontoauszug+Saldenlisten	5
03300000	Lieferantverb.Vorhaben	557.416,08	lt. Kontoauszug+Saldenlisten	5
03656000	Hafrücklässe Vorhaben	0,00	lt. Kontoauszug+Saldenlisten	5
3652211	Verbindlichk.Abgr.	70.931,75	lt. Kontoauszug	6
03652211	Verbindlichk.Abgr. Vorhaben	0,00	lt. Kontoauszug	6
Summe:		1.528.081,54		
3652030	ungeklärte Zahlungeingänge	0,00	lt. Kontoauszug+Saldenlisten	5
Summe Beleg Nr. 5:		1.457.149,79		
3600000	FA-Verrechnungskonto	639.573,78	L+DB XII + Aufroll.	7
3602000	UST-Verrechnungskonto	179.639,11	U XI+XII, Nachverr.	8
3620010	Ärzttekammerumlage	149,60	Aufrollungen 2021	9
3620020	Gewerkschaftsbeitr.	8,01	Aufrollungen 2021	10
3620030	Betriebsratsumlage	12,97	Aufrollungen 2021	11
3620050	Dienstgeberbeitrag nach FLA	0,00		12
3652010	Sozialversicherung	670.597,13	Aufrollungen 2021	12
3652020	Sozialvers. Poolgelder	0,00		12
3652070	Acontozahlungen PABU/Einb.	0,00		13
3652080	EC-/Kreditkartenzahlungen	455,19		14
3620040	Exekutionen, Zessionen	0,00	lt. Kontoauszug	14
3654100	Kostenbeitr.f.Tir.Pat.ent.f.	1.647,07	lt. Liste	15
3654120	Kostenbeitr.f.Tir.Pat.ent.Vj.	0,00	lt. Liste	16
3652140	Kostenbeitr.f.Tir.Pat.ent.f. So.	0,00	lt. Liste	17
3652220	Verrechnungsk. Löhne	479.691,54	lt. Kontoauszug	18
9000000	Schwebende Gebahrung	0,00		19
Summe:		1.971.774,40		
Gesamt:		3.499.855,94		

Anlagenverzeichnis als Beilage zur Bilanz 2021 (für Abschluss Land)

Fibu-Konto-Bezeichnung	Fibu-Konto	Anschaffungskosten am Enddatum	Normal-Afa Bewegung	Buchwert am Enddatum	Zugänge 2021	Abgänge 2021
Geräte für Prüf., Beh., Unters.	0430011	1.935.728,76	-127.575,41	587.057,69	139.674,52	-3.646,53
Narkose- und Absaugapparate	0430021	604.017,82	-38.328,67	245.321,37	-42,96	0,00
Geräte f. Diagn., Therapie m.St	0430031	4.801.319,92	-295.395,12	1.130.770,97	163.821,21	-91.708,86
Geräte f. Sterilisation u. Des	0430041	461.545,62	-26.666,07	201.165,13	18.121,25	-969,74
Geräte für Apotheke und Labor	0430051	423.635,20	-22.180,83	120.458,62	25.790,18	0,00
Spez.App. u. Ger. f.div.Fachri	0430061	270.455,10	-8.847,37	42.009,47	14.172,49	0,00
Instrumente medizinisch	0430071	592.048,77	-8.017,63	24.270,84	12.647,30	0,00
Spezielle med. Einrichtungen	0430081	1.648.651,51	-78.229,11	388.655,75	44.245,12	0,00
Sonstige med. Gebrauchsgüter	0430091	51.192,59	-2.779,52	6.955,33	0,00	0,00
Einrichtungsgegenstände	0450011	2.301.319,55	-43.689,94	292.408,77	67.002,83	0,00
Fahrzeuge	0400001	104.400,81	-5.507,49	6.736,26	0,00	0,00
Maschinen u. masch. Anlagen	0200001	214.944,79	-5.754,84	90.666,54	0,00	0,00
Apparate, Geräte, Instrumente	0450041	1.768.580,76	-229.721,28	700.038,83	54.169,34	0,00
Werkzeuge	0300001	6.103,87	-7,52	64,07	0,00	0,00
Bekleidung, Wäsche, Bettzeug	0450061	23.198,96	-1.290,17	945,00	0,00	0,00
Küchen- und Haushaltsgeräte	0450071	653.186,33	-43.626,87	185.447,75	8.802,89	-2.029,12
EDV-Software	0450081	2.555.622,89	-188.745,94	472.531,27	262.508,51	0,00
Sonstige nichtmed. Gebrauchsgü	0450091	296.015,26	-3.719,87	26.690,54	19.516,01	0,00
Grundstücke	0010001	152.539,48	0,00	152.539,00	0,00	0,00
sonst.Grundstückseinrichtungen	0060001	647.002,75	-14.323,82	140.642,03	0,00	0,00
sonst.Grundstückseinrichtungen	0060001	130.615,19	-595,29	1.523,88	0,00	0,00
Gebäude	0101001 bis 0103061	46.611.770,24	-852.607,94	23.273.731,07	1.223.775,42	0,00
Gesamt		66.253.896,17	-1.997.610,70	28.090.630,18	2.054.204,11	-98.354,25

Bezirkskrankenhaus Reutte

Rechnungsabschluss 2021

Erhebungsdaten Stabilitätspakt

Verbindlichkeiten	RA 2021	VA 2022	MFP 2023	MFP 2024	MFP 2025	MFP 2026
Verbindlichkeiten gegenüber Kreditinstituten	2.128.732,90	2.930.500,00	2.999.800,00	4.999.800,00	5.899.800,00	6.799.800,00
Verbindlichkeiten gegenüber Land / Gemeinden						
Verbindlichkeiten gegenüber verbundenen Unternehmen						
Sonstige Verbindlichkeiten (ohne Rücklagen)	11.629.458,97	11.500.000,00	11.500.000,00	11.500.000,00	11.800.000,00	11.800.000,00
Rückstellungen						
Summe Verbindlichkeiten						

Personal	RA 2021	VA 2022	MFP 2023	MFP 2024	MFP 2025	MFP 2026
Jahresdurchschnitt der Vollbeschäftigungsäquivalente	350,720	363,880	363,880	365,000	365,000	365,000

Jahresrechnung 2021

DIENSTPOSTENPLAN Personalart nach MLVNr		Voranschlag Jahr 2021		Ifd. Jahr 2021		Unterschiede	
		Anzahl	Betrag	Anzahl	Betrag	Anzahl	Betrag
1211	Fachärzte/-innen	38,98	7.004.474	36,55	6.929.811,96	-2,43	-74.663
1211	Fachärzte/-innen (Konsiliarärzte/Urlaubsvertr.)			0,00		0,00	
1212	Ärzte/-innen in Ausbildung zum Facharzt	15,25	1.441.234	12,40	1.268.603,53	-2,85	-172.630
1213	Allgemeinmediziner/-innen	0,00	0	0,83	116.035,14	0,83	116.035
1214	Ärzte/-innen in Ausbildung zum Allgemeinmediziner	10,50	969.565	9,44	867.019,08	-1,06	-102.546
1225	Lehrpersonal mit akedm. Ausbildung	0,50	26.176	0,89	55.270,37	0,39	29.094
1231	Hebammen	4,00	285.462	4,17	348.592,94	0,17	63.131
1241	Allg. Gesundheits- und Krankenpflege	121,75	7.768.186	125,06	8.579.568,99	3,31	811.383
1242	Kinder- und Jugendlichenpflege	10,00	610.604	9,28	588.172,43	-0,72	-22.432
1243	Psych. Gesundheits- und Krankenpflege	1,00	59.950	1,00	66.087,29	0,00	6.138
1244	Kardiotechnischer Dienst	0,00	0	0,00	0,00	0,00	0
1251	Physiotherapeutischer Dienst	6,85	445.537	6,74	452.708,96	-0,11	7.172
1252	Medizinisch-techn. Laboratoriumsdienst	7,43	520.435	7,43	564.995,98	0,00	44.561
1253	Radiologisch-techn. Dienst	10,00	777.083	8,25	781.698,46	-1,75	4.615
1254	Diätendienst und Ernährungsmed. Beratungsdienst	1,25	103.259	1,25	105.317,47	0,00	2.059
1255	Ergotherapeutischer Dienst	0,00	0	0,00	0,00	0,00	0
1256	Logopäd.-Phoniatr.-Audiolog.Dienst	0,00	0	0,00	0,00	0,00	0
1257	Orthoptischer Dienst	0,70	32.349	0,00	0,00	-0,70	-32.349
1258	Medizinisch-techn. Fachdienst	0,00	0	1,90	127.668,95	1,90	127.669
1259	Medizinische Masseur/-innen und Heilmass.	1,00	55.494	1,00	60.661,19	0,00	5.168
1260	Pflegefachassistenz	0,00	0	2,14	108.610,61	2,14	108.611
1261	Sanitäter/-innen	0,00	0	0,00	0,00	0,00	0
1262	Pflegehilfe	6,55	309.830	2,30	117.560,73	-4,25	-192.270
1263	Operationsgehilfen/-innen	6,93	347.364	7,00	337.124,30	0,08	-10.239
1264	Laborgehilfen/-innen	0,00	0	0,00	0,00	0,00	0
1265	Prosekturgehilfen/-innen	0,00	0	0,00	0,00	0,00	0
1266	Heilbadgehilfen/-innen	0,00	0	0,00	0,00	0,00	0
1267	Ordinationsgehilfen/-innen	0,00	0	0,59	27.273,60	0,59	27.274
1268	Ergotherapiegehilfen/-innen	0,00	0	0,00	0,00	0,00	0
1269	Desinfektionsgehilfen/-innen	0,90	43.979	0,98	51.531,05	0,08	7.552
1279	Verwaltungspersonal	47,10	2.629.454	47,19	2.760.799,05	0,09	131.346
1279	VZÄ Verwaltungspersonal-Zivildienstler	0,00	0	0,90		0,90	
1289	Betriebspersonal	60,63	2.648.446	63,59	3.003.064,19	2,97	354.618
1289	VZÄ Betriebspersonal-Zivildienstler	0,00	0	5,72		5,72	
1293	Lehrpersonal ohne akad. Ausbild. - ausgen.Gesund.Berufe	0,43	21.400	0,58	30.907,27	0,15	9.507
1399	Sonstiges Personal (z.B. Zivildienstler)	9,00	75.187	0,00	63.683,00	-9,00	-11.504
789	Krankenpflegeschüler/-innen	0,00	251.731	0,00	299.834,20	0,00	48.103
	VZÄ Krankenpflegeschüler/-innen	8,90	0	4,81		-4,09	
	VZÄ Schüler Pflegefachassistenz	0,00	0	0,29		0,29	

+/- Summe kalk. VZÄ-Ausgleich Altersteilzeit eingerechnet in Einzelsummen

Summe akt. Personal	369,63	26.427.200	362,28	27.712.600,74	-7,35	1.285.401
davon Summe kalk. VZÄ bzw. Zivildienstler	9,00		11,72		2,72	
davon auswärt. Lehrpers.; Arzt-Urlaubsvertret.	0,93		1,47		0,54	
Summe ohne kalk. VZÄ; ausw. Lehrpers.; Url.Ärzte	359,70		349,09		-10,61	

A.ö. Bezirkskrankenhaus Reutte

Haushaltsrechnung 2021

Abweichungen von den Ansätzen des Voranschlages größer +/- 5 %.

Post	Bezeichnung	Voranschlag	Vorschreibung	ABWEICHUNG		Begründung
				%	EUR	
8100	Hausanteil § 41 Abs.6 Tir. KAG	330.000,00	264.525,66	-19,84	-65.474,34	Weniger Patienten als im VA angenommen, daher weniger Einnahmen.
8102	LKF-Gebühren Selbstzahler	541.900,00	395.670,90	-26,98	-146.229,10	Weniger Patienten als im VA angenommen, daher weniger Einnahmen.
8105	LKF-Gebührenersätze fondsrelev.Ausl.st	1.800.700,00	1.548.076,00	-14,03	-252.624,00	Weniger Patienten als im VA angenommen, daher weniger Einnahmen.
8106	Sonderklassenzuschläge	605.400,00	430.261,95	-28,93	-175.138,05	Weniger Patienten als im VA angenommen, daher weniger Einnahmen.
8111	Ambulanzgebühren Selbstzahler	176.100,00	118.519,53	-32,70	-57.580,47	Weniger Patienten als im VA angenommen, daher weniger Einnahmen.
8115	Ambulante Abgeltung fondsrelev.Ausländ	217.200,00	513.392,00	136,37	296.192,00	Ansatz zu niedrig.
8171	Kostensätze Personalverpflegung	60.000,00	53.459,40	-10,90	-6.540,60	Schätzung zu hoch.
8174	Kostensätze Essen auf Rädern	86.000,00	98.826,48	14,91	12.826,48	Starke jährliche Schwankungen schwer einschätzbar.
8178	Kostensätze sonstige	464.000,00	339.739,81	-26,78	-124.260,19	Schwer einschätzbar, Summe aus vielen Einzelpositionen.
8050	Veräusserung von Verbrauchsgütern	101.000,00	112.082,72	10,97	11.082,72	Höherer Bedarf und Preissteigerungen.
8081	Veräusserung von Verbrauchsgütern	20.000,00	14.022,79	-29,89	-5.977,21	Ansatz zu hoch.
8090	Gegenwert der Sachbezüge Schüler	16.000,00	357,60	-97,77	-15.642,40	Anpassung Miete, höher als ortsüblicher Ansatz für Internatswohnung.
8241	Mieten (einschliessl.Betriebsk.) 10%	84.000,00	73.704,98	-12,26	-10.295,02	Weniger Weitervermietungen Personalwohnheim.
8250	Einnahmen aus Untervermietet.u.Verpacht	270.000,00	217.898,64	-19,30	-52.101,36	Eigenbedarf von Räumlichkeiten, welche nicht mehr vermietet werden.
8270	Kostensätze für Überl. Bed. an Dritte	11.000,00	17.306,24	57,33	6.306,24	Ansatz zu niedrig.
8290	Sonstige Einnahmen	77.000,00	9.940,05	-87,09	-67.059,95	Ansatz jedes Jahr pauschal, nicht einschätzbar.
8602	Beitrag des Bundes - Beihilfe	1.580.000,00	1.746.402,96	10,53	166.402,96	Schwer einschätzbar, siehe auch 7298 auf Einnahmenseite.
8603	Beihilfe aus ehem. FLAG	215.000,00	234.070,38	8,87	19.070,38	Ansatz jedes Jahr pauschal, nicht einschätzbar.
8611	Beitrag nach Tir.Beh.u.Pflegebeih.ges.	31.000,00	91.512,50	195,20	60.512,50	Ansatz zu niedrig, Förderungen für Anstellung von Arbeitslosen.
8615	Beiträge Land - sonstige	0,00	-612.900,51	100,00	-612.900,51	Korrektur Vorjahr, Position nicht veranschlagt.
8616	Beiträge Bund - sonstige	0,00	463.724,75	100,00	463.724,75	Position nicht veranschlagt.
8643	Förderung AMS - Altersteilzeit	190.000,00	168.691,10	-11,22	-21.308,90	Weniger Mitarbeiter in Altersteilzeit, als angenommen.
8719	Einmalzuschuss Land Ärztegehälter	210.500,00	0,00	-100,00	-210.500,00	Zuschuss 2020 letztmalig erhalten.
8719	Zuschuss für Kinderordination	251.100,00	214.108,00	-14,73	-36.992,00	Ansatz zu hoch.
8719	Ersatz.ATL Einn.ausf.TGF-Inl.	1.786.700,00	2.935.254,00	64,28	1.148.554,00	Pauschale Ersatzzahlung vom Land
4001	Gebrauchsgüter medizinisch	140.000,00	99.026,92	-29,27	-40.973,08	Weniger Bedarf wegen Pandemie.
4002	Gebrauchsgüter nicht medizinisch	175.000,00	254.396,89	45,37	79.396,89	Höherer Bedarf und Preissteigerungen.
4300	Lebensmittel	460.000,00	404.085,59	-12,16	-55.914,41	Weniger Patienten, daher weniger Lebensmittelverbrauch.
4510	Brennstoffe	14.000,00	3.944,85	-71,82	-10.055,15	Ansatz zu hoch.
4581	Pharmazeutische Spezialitäten	2.210.000,00	2.503.351,49	13,27	293.351,49	Schwer einschätzbar, Summe aus tausenden Einzelpositionen.
4582	Blut, Chemikalien, Reagenzien	530.000,00	631.889,64	19,22	101.889,64	Ansatz zu niedrig.
4585	Desinfektionsmittel, med. Gase	58.000,00	65.622,80	13,14	7.622,80	Höherer Bedarf und Preissteigerungen.
4586	Verbandsstoffe, Nahtmaterial	210.000,00	186.179,32	-11,34	-23.820,68	Weniger Bedarf wegen Pandemie (wie Post 4001).
4587	Behandlungsbedarf und med.Einwegartikl	1.835.000,00	2.156.695,01	17,53	321.695,01	Höherer Bedarf und Preissteigerungen (wie Post 4002).

Post	Bezeichnung	Voranschlag	Vorschreibung	ABWEICHUNG		Begründung
				%	EUR	
4590	Sonst. Verbrauchsgüter, nicht med. Einwe	163.000,00	270.301,19	65,83	107.301,19	Höherer Bedarf und Preissteigerungen (wie Post 4002).
5100	Geldbezüge Vertragsbedienstete I	17.598.000,00	18.480.455,30	5,01	882.455,30	Ansatz zu niedrig. Höhere Kosten wegen Mitarbeiterausfälle.
5220	Geldbezüge Angestellte nicht ganzj. besc	27.000,00	21.512,47	-20,32	-5.487,53	Ansatz zu hoch.
5410	Sachbezüge Vertragsbedienstete II	20.000,00	402,30	-97,99	-19.597,70	Erklärung wie Post 8090
5600	Reisegebühren	70.000,00	63.094,69	-9,86	-6.905,31	Mehr Schulungen online.
5660	Zuwendungen aus Anlass von Dienstjubi	220.000,00	147.009,68	-33,18	-72.990,32	Ansatz zu hoch.
5690	Sonstige Nebengebühren	79.000,00	69.357,72	-12,21	-9.642,28	Ansatz zu hoch.
5692	Honorare Krankenpflegeschule	72.200,00	118.060,66	63,52	45.860,66	Ansatz zu niedrig, wieder mehr Vortragende in der KPS.
5810	DGB zur soz. Sicherheit	4.537.500,00	4.816.697,51	6,15	279.197,51	Erklärung wie Post 5100
5900	Freiwillige Sozialleistungen	148.000,00	271.331,06	83,33	123.331,06	Ansatz zu niedrig, Ausbildung Mediziner.
5902	Taschengelder Pflegenden	255.500,00	277.589,81	8,65	22.089,81	Wieder mehr Pflegeschüler als angenommen.
6801	Anlagenabschreibung laut Verzeichnis	1.900.000,00	1.997.610,70	5,14	97.610,70	Ansatz jedes Jahr pauschal, nicht einschätzbar.
6802	Restbuchwert ausgeschiedener Anlagen	10.000,00	98.354,25	883,54	88.354,25	Ansatz jedes Jahr pauschal, nicht einschätzbar.
6000	Stromgebühren	180.000,00	209.230,74	16,24	29.230,74	Neuverträge nur mit höheren Gebühren.
6130	Instandhaltung Grundstückseinrichtungen	87.000,00	71.568,17	-17,74	-15.431,83	Weniger Ausgaben für Schneeräumung und Grünraumpflege.
6140	Instandhaltung Gebäude	230.000,00	214.583,19	-6,70	-15.416,81	Weniger Reparaturen notwendig.
6181	Instandhaltung Betriebs- u. Geschäftsaus	50.000,00	43.731,23	-12,54	-6.268,77	Weniger Reparaturen notwendig.
6182	Instandhaltung Betriebsausstattung med.	28.000,00	35.866,45	28,09	7.866,45	Ansatz zu niedrig.
6200	Transporte	105.000,00	120.030,49	14,31	15.030,49	Schwer einschätzbar (Interhospitaltransporte).
7001	Mieten, Pachte	299.000,00	326.583,38	9,23	27.583,38	Räumlichkeiten für Pflegeschüler.
7110	Gebühren f. Benützung v. Gemeindeeinr.	35.700,00	51.092,73	43,12	15.392,73	Ansatz zu niedrig.
7281	Entgelt für medizinische Fremdleistungen	790.000,00	869.450,77	10,06	79.450,77	Höhere Kosten über externe Labore.
7282	Arzthonorare	838.600,00	761.622,63	-9,18	-76.977,37	Weniger Patienten, weniger Augen-OP's.
7284	Wartungsverträge	1.200.000,00	1.347.256,11	12,27	147.256,11	Ansatz zu niedrig.
7286	Gewerbliche Reinigung Wäsche, Mietwä	219.000,00	253.554,71	15,78	34.554,71	Höherer Aufwand wegen Pandemie.
7287	Geräteprüfungsgebühren	95.000,00	105.468,35	11,02	10.468,35	Ansatz zu niedrig.
7289	Entgelte für sonst. Leistungen von Firmen	292.000,00	418.715,23	43,40	126.715,23	Ansatz zu niedrig, Bereitstellung Mitarbeitertests, Sicherheitskontrollen.
7292	Sonstige Ausgaben nicht einrechenbar	110.000,00	116.226,24	5,66	6.226,24	Mehr Ausbildungen der Mitarbeiter.
7293	Sonstige Ausgaben	148.600,00	250.185,51	68,36	101.585,51	Ansatz zu niedrig, mehr Ausgaben für Personalsuche und Inserate.
7298	Vorsteuer nicht abziehbar	1.728.800,00	2.005.299,56	15,99	276.499,56	Schwer einschätzbar, siehe auch 8602 auf Einnahmenseite.
7520	Beitrag Gemeindepensionsfonds	42.000,00	25.069,11	-40,31	-16.930,89	Ansatz jedes Jahr pauschal, nicht einschätzbar.
7600	Pensionen, Pensionszuschüsse	318.000,00	353.506,59	11,17	35.506,59	Mehr Pensionseintritte als vermutet.
6501	Zinsen aus Bankverbindlichkeiten	0,00	8.031,48	100,00	8.031,48	Position nicht veranschlagt.
8991	Zuführung aus operativer Gebarung	200.000,00	0,00	-100,00	-200.000,00	Projekt noch nicht so weit fortgeschritten, Förderung nicht geflossen.
8944	Auflösung Rücklagen	0,00	1.250.000,00	100,00	1.250.000,00	Position nicht veranschlagt.
7987	Zuführung Finanzmittel f. in Bau bef. Anlag	2.460.000,00	1.896.600,00	-22,90	-563.400,00	Ansatz zu hoch.

Forderungsnachrichten 2021

1,45 0,73

I-Nr.	Name	Betrag €	Begründung	TKF	Pat. entsch
		37,44	Adresse ungültig, kein Kontakt möglich	4,35	2,19
		25,24	Adresse ungültig, kein Kontakt möglich	2,90	1,46
		37,44	Adresse ungültig, kein Kontakt möglich	4,35	2,19
		203,18	Adresse ungültig, kein Kontakt möglich		
		24,96	Adresse ungültig, kein Kontakt möglich	2,90	1,46
		36,45	Adresse ungültig, kein Kontakt möglich	4,35	2,19
		140,22	Adresse ungültig, kein Kontakt möglich		
		138,64	Adresse ungültig, kein Kontakt möglich		
		52,56	Adresse ungültig, kein Kontakt möglich	5,80	2,92
		108,89	Adresse ungültig, kein Kontakt möglich		
		28,68	Adresse ungültig, kein Kontakt möglich	2,90	1,46
		23,88	Adresse ungültig, kein Kontakt möglich	2,90	1,46
		29,33	Adresse ungültig, kein Kontakt möglich	2,90	1,46
		23,88	Adresse ungültig, kein Kontakt möglich	2,90	1,46
		44,55	Adresse ungültig, kein Kontakt möglich	2,90	1,46
		23,88	Adresse ungültig, kein Kontakt möglich	2,90	1,46
		23,88	Adresse ungültig, kein Kontakt möglich	2,90	1,46
		35,82	Adresse ungültig, kein Kontakt möglich	4,35	2,19
		72,75	Adresse ungültig, kein Kontakt möglich	7,25	3,65
		59,08	Adresse ungültig, kein Kontakt möglich	5,80	2,92
		31,55	Adresse ungültig, kein Kontakt möglich	2,90	1,46
		115,29	Adresse ungültig, kein Kontakt möglich		
		178,92	Adresse ungültig, kein Kontakt möglich		
		609,84	Adresse ungültig, kein Kontakt möglich		
		1.490,40	Adresse ungültig, kein Kontakt möglich		
		5.521,20	Adresse ungültig, kein Kontakt möglich		
		179,70	Adresse ungültig, kein Kontakt möglich	20,30	10,22
		4.120,80	erfolglose Betreuung durch Inkassobüro		
		328,12	verstorben, kein Nachlass	37,70	18,98
		70,44	verstorben, teilweise Deckung durch Nachlass	8,70	4,38
		94,14	verstorben, kein Nachlass	13,05	6,57
		214,80	verstorben, kein Nachlass	29,00	14,60
		143,50	verstorben, kein Nachlass		
		57,00	verstorben, kein Nachlass		
		292,88	verstorben, kein Nachlass	40,60	20,44
		20,92	verstorben, kein Nachlass	2,90	1,46
		20,48	verstorben, kein Nachlass	2,90	1,46
		10,24	verstorben, kein Nachlass	1,45	0,73
		1.060,00	Adresse ungültig, kein Kontakt möglich		
		61,85	erfolglose Betreuung durch Inkassobüro	7,25	3,65
		139,86	erfolglose Betreuung durch Inkassobüro		
		11,94	keine Betreuung wegen Geringfügigkeit	1,45	0,73
		16,80	keine Betreuung wegen Geringfügigkeit		
		2,40	keine Betreuung wegen Geringfügigkeit		
		9,60	keine Betreuung wegen Geringfügigkeit		
		3,65	keine Betreuung wegen Geringfügigkeit		3,65
Summe:		15.977,07		230,55	119,72
6902	Forderungsverluste	15.626,80			

A. ö. Bezirkskrankenhaus Reutte

Haushaltsrechnung 2021

Zuweisungen, Zuschüsse und Beiträge von und an Gebietskörperschaften

Kontonr.	Bezeichnung	Einnahmen	Ausgaben
Land			
8611002	Beitrag nach Tir.Beh.u.Pflegebeih.Ges.	91.512,50	
8710	Bedarfszuweisungen	142.500,00	
8719	Einmalzuschuss Land Ärztegehälter	-	
8719	Einmalzusch. Land Vorrückungstichtag	-	
8719	Ersatzz.ATL Einn.ausf.TGF-Inl.	2.935.254,00	
8719	Ersatzz.ATL Einn.ausf.TGF-Ausl.	-	
	Summe	3.169.266,50	
TGF			
8716	Investitionszuschüsse Land (TGF-IF)	625.200,00	
8712	Investitionszuschüsse Land (TGF-SF)	778.900,00	
8178062	Kosteners. f.Palliativgruppe	160.422,43	
871	Zuschuss für Kinderordination	214.108,00	
	Summe	1.778.630,43	
Gemeindeverbände			
7520001	Beiträge an Gemeindepensionsfonds		25.069,11
	Summe		25.069,11
Gemeinden			
8623002	Beitrag der Gemeinden als Beitragsbez.	3.980.000,08	
883	Investitionszuschüsse Gemeinden Vorhaben	350.000,00	
	Summe	4.330.000,08	
Bund			
8602002	Bundesbeitrag Beihilfe (GSBG)	1.746.402,96	
8603002	Ausgleichszahlung des Bundes (FLAF)	234.070,38	
	Summe	1.980.473,34	

BKH-REUTTE		Lagerbewegungen 2021									
Bezeichnung	MLV-Nr.	Anf.Bestand zum 1.1.2021	Zugänge	Abgänge	Um-	ergibt	Endbestand zum 31.12.2021	Lager- veränderung	Umschlags- häufigkeit im Jahr	Lagerdauer in Tagen	
			lt.FIBU Klasse 1	lt. FIBU Klasse 4	und Nach- Buchungen	Kosten Klasse 4					Klasse 1
Pharm.Spezialitäten	21	88.626,03	2.477.278,40	2.503.351,49	-27.544,18	2.475.807,31	90.097,12	1.471,09	27,8	13,1	
Blut,Reagenzien	22	51.816,37	566.963,31	631.889,64	-54.283,95	577.605,69	41.173,99	-10.642,38	15,3	23,8	
Sera,Impfstoffe	23	21.734,10	169.562,44	173.439,59	-4.782,42	168.657,17	22.639,37	905,27	7,7	47,6	
Nähmittel,Diätetika	24	1.461,34	6.471,50	5.352,07	9,41	5.361,48	2.571,36	1.110,02	2,1	175,4	
Desinfektionsmittel	25	18.179,93	61.205,53	65.622,80	2.201,28	67.824,08	11.561,38	-6.618,55	5,7	64,3	
Verbandstoffe	26	33.461,86	186.414,20	186.179,32	-2.875,58	183.303,74	36.572,32	3.110,46	5,1	71,7	
med.Behandl.Bedarf	27	202.124,94	2.169.179,16	2.156.695,01	8.898,75	2.165.593,76	205.710,34	3.585,40	10,5	34,8	
Laborbedarf	28	5.981,08	39.274,70	40.710,00	198,85	40.908,85	4.346,93	-1.634,15	9,4	39,0	
Filme,Registriemat.	29	471,46	895,76	869,35	1,45	870,80	496,42	24,96	1,8	208,4	
Summe med.Verbr.Güter		423.857,11	5.677.245,00	5.764.109,27	-78.176,39	5.685.932,88	415.169,23	-8.687,88	13,9	26,3	
Ger.f.Beh.u.Unters.	31	2.155,82	11.399,61	11.240,40	8,53	11.248,93	2.306,50	150,68	4,9	74,9	
Ger.Absaug-u.Nark.	32	342,40	365,60	365,60	0,00	365,60	342,40	0,00	1,1	341,8	
Ger.Diagn.m.Strahl.	33	0,00	0,00	0,00	0,00	0,00	0,00	0,00	0,0	0,0	
Ger.f.Ster.u.Desinf.	34	857,40	6.657,01	6.596,60	25,83	6.622,43	891,98	34,58	7,4	49,4	
Ger.f.Labor	35	0,00	0,00	0,00	0,00	0,00	0,00	0,00	0,0	0,0	
Ger.f.div.m.Fachr.	36	0,00	621,26	621,26	0,00	621,26	0,00	0,00	0,0	0,0	
med. Instrumente	37	1.382,84	67.561,71	67.503,57	-240,76	67.262,81	1.681,74	298,90	40,1	9,1	
med. Einrichtung	38	1.858,47	9.543,55	7.935,61	-122,69	7.812,92	3.589,10	1.730,63	2,2	165,1	
Sonst.med.Güter	39	978,92	4.888,76	4.763,88	17,86	4.781,74	1.085,94	107,02	4,4	83,2	
Summe med. Güter		7.575,85	101.037,50	99.026,92	-311,23	98.715,69	9.897,66	2.321,81	10,0	36,5	
Summe KAGR 02		431.432,96	5.778.282,50	5.863.136,19	-78.487,62	5.784.648,57	425.066,89	-6.366,07	13,8	26,5	
Lebensmittel	41	61.905,60	397.484,55	404.085,59	-22.166,00	381.919,59	77.470,56	15.564,96	5,2	70,0	
Brennstoffe	42	15.812,85	9.519,62	3.944,85	787,63	4.732,48	20.599,99	4.787,14	0,2	1.906,0	
Treibstoffe	43	1.960,01	1.044,38	1.080,35	0,00	1.080,35	1.924,04	-35,97	0,6	650,0	
Werkstoffe	44	1.054,29	12.443,77	12.330,38	36,10	12.366,48	1.131,58	77,29	10,9	33,5	
Schmier- und Schleifmittel	44	70,98	598,72	386,65	0,00	386,65	283,05	212,07	1,4	267,2	
Reinigungsmittel	45	12.788,13	55.285,21	56.591,14	-40,70	56.550,44	11.522,90	-1.265,23	4,9	74,3	
Büromaterial	46	36.558,43	48.792,82	51.072,64	264,14	51.336,78	34.014,47	-2.543,96	1,5	243,1	
Druckwerke	46	0,00	11.514,14	11.315,11	199,03	11.514,14	0,00	0,00	0,0	0,0	
Einwegartikel n.m.	47	264.690,01	190.771,53	270.301,19	-1.914,06	268.387,13	187.074,41	-77.615,60	1,4	252,6	
Futtermittel	48	0,00	0,00	0,00	0,00	0,00	0,00	0,00	0,0	0,0	
Ersatzteile	49	17.333,68	143.090,56	142.600,89	-582,85	142.018,04	18.406,20	1.072,52	7,7	47,1	
Summe nichtm.Verbr.Güt.		412.173,98	870.545,30	953.708,79	-23.416,71	930.292,08	352.427,20	-59.746,78	2,7	134,9	
Einricht.nichtmed.	51	42.417,71	73.146,82	80.998,48	892,57	81.891,05	33.673,48	-8.744,23	2,4	151,7	
Fahrzeuge	52	319,62	2.171,01	2.088,31	48,80	2.137,11	353,52	33,90	5,9	61,8	
Maschinen	53	102,96	339,20	328,90	4,68	333,58	108,58	5,62	3,0	120,5	
Apparate,Geräte	54	2.319,86	72.022,94	71.617,96	568,03	72.185,99	2.156,81	-163,05	33,2	11,0	
Werkzeuge	55	625,77	4.183,57	4.108,45	220,46	4.328,91	480,43	-145,34	8,6	42,7	
Bekleidung,Wäsche	56	16.471,78	36.406,19	37.550,07	729,85	38.279,92	14.598,05	-1.873,73	2,6	141,9	
Küchen/Haush.Ger.	57	6.715,65	83.260,60	23.227,11	60.830,90	84.058,01	5.918,24	-797,41	3,9	93,0	
Software	58	0,00	1.428,77	1.257,31	171,46	1.428,77	0,00	0,00	0,0	0,0	
Bücher	59	768,27	26.600,47	24.992,45	203,64	25.196,09	2.172,65	1.404,38	11,5	31,7	
Sonst.nichtmed.Güt.	59	2.756,38	6.530,63	8.227,85	187,21	8.415,06	871,95	-1.884,43	9,4	38,7	
Summe nichtmed.Güter		72.498,00	306.090,20	254.396,89	63.857,60	318.254,49	60.333,71	-12.164,29	4,2	86,6	
Summe KAGR 03		484.671,98	1.176.635,50	1.208.105,68	40.440,89	1.248.546,57	412.760,91	-71.911,07	2,9	124,7	
Zwischensummen		916.104,94	6.954.918,00	7.071.241,87	-38.046,73	7.033.195,14	837.827,80	-78.277,14	8,4	43,2	
Wareneinkauf			6.815.953,72	6.815.953,72	0,00	6.815.953,72					
Warenverkauf			-6.884.431,30	-6.884.431,30	0,00	-6.884.431,30					
Zwischensumme			6.886.440,42	7.002.764,29	-38.046,73	6.964.717,56					
Gutschriften und Umbuchungen			-38.046,73	-38.046,73	38.046,73	0,00					
Gesamtsummen		916.104,94	6.848.393,69	6.964.717,56	0,00	6.964.717,56	837.827,80	-78.277,14	8,4	43,2	

A.ö. Bezirkskrankenhaus Reutte

Haushaltsrechnung 2021

Umsatzsteuerberechnung 2021

Gesamtumsätze:	38.181.790,20	
abzügl. nicht steuerbare Einn:		
Umlage der Gemeinden	- 3.980.000,08	
Beitrag nach Tir.Beh.u.Beih.ges.	- 91.512,50	
Beihilfen aus ehem. FLAG	- 234.070,38	
Pensionsbeiträge	-	
Beitrag AMS	- 168.691,10	
Zinsen Bankguthaben	- 66,51	
Sonstige Einnahmen	- 9.940,05	
Kostenersatz Telefonwerk.	-	
Spenden	- 5.950,00	
Nebenansprüche	- 1.623,66	
Spesenersatz	- 834,52	
Summe steuerbare Erlöse:	33.689.101,40	
Umsätze unecht befreit (97,11%):	31.727.562,47	
zu versteuernde Umsätze (2,89%):	944.214,35	
Umsätze 20%:	486.508,29	97.301,66
Umsätze 10%:	457.706,06	45.770,61
Erwerbssteuer:		
20%	469.956,83	93.991,37
10%	14.743,93	1.474,39
Steuerbetrag:		238.538,02
Vorsteuer:	55.641,70	
EUST:	-	
Vorsteuer aus innergem.Erwerb:	2.758,96	58.400,66
Berichtigung:		-
Zahllast:		188.367,40
durchgeführte Vorauszahlungen:		182.145,64
Guthaben/Nachzahlung:		<u>- 6.221,76</u>

Betriebsergebnis gemäß Tir.KAG lt. Rechnungsabschluss 2021

Krankenanstalt Bezirkskrankenhaus Reutte	KA-Nr. K717
---	----------------

unbereinigte Erträge *		38.181.790,20
unbereinigte Aufwendungen *	42.916.601,20	
unbereinigtes Betriebsergebnis (+/-)		-4.734.811,00

Im unbereinigten Betriebsergebnis enthaltene / nicht enthaltene Positionen	Korrektur der ...	
	Aufwendungen (+/-)	Erträge (+/-)
1. Abschreibungen		
2. Ersatzanschaffungen	77.276,57	
3. Instandsetzungsaufwand		
4. Klinischer Mehraufwand		
5. Rückstellungen		
6. Rücklagen		
7. Vorsteuer / Beihilfe nach GSBG		
8. Pensionen		
9. Investitionszuschüsse		
10. Spenden		
11. Zinsaufwendungen / Zinserträge		
12. Leistungen für anstaltsfremde Zwecke		
13. Sonstiges.....		

bereinigte Erträge		38.181.790,20
bereinigte Aufwendungen	42.993.877,77	
Betriebsergebnis gemäß Tir.KAG		-4.812.087,57

Für den Anstaltsträger: _____ Datum, Unterschrift

* diese haben sich nachvollziehbar aus der GuV und den diesbezüglichen Detailnachweisen auf Kontenebene (Zwischensummen) abzuleiten. Bei Bedarf sind Überleitungstabellen beizuschließen.

unbereinigte Erträge = G&V Summen 01 + 02 + 04

unbereinigte Aufwendungen = G&V Summen 05 + 06 + 08 + Lagerveränderungen

LKF-Gebühr

Kostendeckender Eurowert je LKF-Punkt auf Grundlage
des Rechnungsabschluss 2021

Krankenanstalt Bezirkskrankenhaus Reutte	KA.-Nr. K 717																																																																											
<table style="width: 100%; border-collapse: collapse;"> <tr> <td style="width: 45%;"><u>Bereinigte Aufwendungen (lt. Formblatt Betriebsergebnis)</u></td> <td style="width: 15%; text-align: right;">42.993.878</td> <td style="width: 40%;"></td> </tr> <tr> <td>- Pensionen, Pensionszuschüsse</td> <td style="text-align: right;">- 353.507</td> <td></td> </tr> <tr> <td>= <u>Zu Grunde zu legende Aufwendungen</u></td> <td style="text-align: right;">= 42.640.371</td> <td style="text-align: right; border: 1px solid black;">42.640.371</td> </tr> <tr> <td colspan="3"> </td> </tr> <tr> <td><u>Bereinigte Erträge (lt. Formblatt Betriebsergebnis)</u></td> <td style="text-align: right;">38.181.790</td> <td></td> </tr> <tr> <td>- Pensionsbeiträge Aktiv-Bediensteter</td> <td style="text-align: right;">- 0</td> <td></td> </tr> <tr> <td>- Stat. Abgelt. TGF inkl. Nach-/Rückz. f. Vorj.</td> <td style="text-align: right;">- 19.476.836</td> <td></td> </tr> <tr> <td>- Nebenkostenabgelt. d. TGF inkl. Nach-/Rückz. f. Vj.</td> <td style="text-align: right;">- 1.835.518</td> <td></td> </tr> <tr> <td>- Strukturvorwegant. des TGF inkl. Nach-/Rückz. f. Vj.</td> <td style="text-align: right;">- 3.000.000</td> <td></td> </tr> <tr> <td>- LKF-Gebühren exkl. Vorsteuerkostenzuschlag*</td> <td style="text-align: right;">- 356.104</td> <td></td> </tr> <tr> <td>- Kostenbeitrag gem. § 41a Tir. KAG</td> <td style="text-align: right;">- 209.582</td> <td></td> </tr> <tr> <td>- sonst. Abzüge ****</td> <td style="text-align: right;">- 2.940.952</td> <td></td> </tr> <tr> <td>= <u>Zu Grunde zu legende Erträge</u></td> <td style="text-align: right;">= 10.362.798</td> <td style="text-align: right; border: 1px solid black;">10.362.798</td> </tr> <tr> <td colspan="3"> </td> </tr> <tr> <td><u>Zu deckende Betriebsaufwendungen</u></td> <td></td> <td style="text-align: right; border: 1px solid black;">32.277.573</td> </tr> <tr> <td colspan="3"> </td> </tr> <tr> <td>Anzahl der LKF-Punkte <u>aller</u> stationären Patienten des Bezugsjahres</td> <td></td> <td style="text-align: right; border: 1px solid black;">21.524.869</td> </tr> <tr> <td colspan="3"> </td> </tr> <tr> <td>Kostendeckender Eurowert je LKF-Punkt ohne Vorsteuerkostenzuschlag</td> <td></td> <td style="text-align: right; border: 1px solid black;">1,50</td> </tr> <tr> <td>11,11 % Vorsteuerkostenzuschlag</td> <td style="text-align: center;">+</td> <td style="text-align: right; border: 1px solid black;">0,17</td> </tr> <tr> <td><u>kostendeckender Eurowert je LKF-Punkt</u></td> <td style="text-align: center;">=</td> <td style="text-align: right; border: 1px solid black;">1,67</td> </tr> <tr> <td>beantragter** bzw. amtlich festgesetzter*** Eurowert je LKF-Punkt</td> <td></td> <td style="text-align: right; border: 1px solid black;">1,40</td> </tr> <tr> <td>Über-/Unterdeckung</td> <td></td> <td style="text-align: right; border: 1px solid black;">0,27</td> </tr> <tr> <td colspan="3"> </td> </tr> <tr> <td>Für den Anstaltsträger:</td> <td colspan="2" style="text-align: right;">..... Ort, Datum, Unterschrift</td> </tr> </table>		<u>Bereinigte Aufwendungen (lt. Formblatt Betriebsergebnis)</u>	42.993.878		- Pensionen, Pensionszuschüsse	- 353.507		= <u>Zu Grunde zu legende Aufwendungen</u>	= 42.640.371	42.640.371				<u>Bereinigte Erträge (lt. Formblatt Betriebsergebnis)</u>	38.181.790		- Pensionsbeiträge Aktiv-Bediensteter	- 0		- Stat. Abgelt. TGF inkl. Nach-/Rückz. f. Vorj.	- 19.476.836		- Nebenkostenabgelt. d. TGF inkl. Nach-/Rückz. f. Vj.	- 1.835.518		- Strukturvorwegant. des TGF inkl. Nach-/Rückz. f. Vj.	- 3.000.000		- LKF-Gebühren exkl. Vorsteuerkostenzuschlag*	- 356.104		- Kostenbeitrag gem. § 41a Tir. KAG	- 209.582		- sonst. Abzüge ****	- 2.940.952		= <u>Zu Grunde zu legende Erträge</u>	= 10.362.798	10.362.798				<u>Zu deckende Betriebsaufwendungen</u>		32.277.573				Anzahl der LKF-Punkte <u>aller</u> stationären Patienten des Bezugsjahres		21.524.869				Kostendeckender Eurowert je LKF-Punkt ohne Vorsteuerkostenzuschlag		1,50	11,11 % Vorsteuerkostenzuschlag	+	0,17	<u>kostendeckender Eurowert je LKF-Punkt</u>	=	1,67	beantragter** bzw. amtlich festgesetzter*** Eurowert je LKF-Punkt		1,40	Über-/Unterdeckung		0,27				Für den Anstaltsträger: Ort, Datum, Unterschrift	
<u>Bereinigte Aufwendungen (lt. Formblatt Betriebsergebnis)</u>	42.993.878																																																																											
- Pensionen, Pensionszuschüsse	- 353.507																																																																											
= <u>Zu Grunde zu legende Aufwendungen</u>	= 42.640.371	42.640.371																																																																										
<u>Bereinigte Erträge (lt. Formblatt Betriebsergebnis)</u>	38.181.790																																																																											
- Pensionsbeiträge Aktiv-Bediensteter	- 0																																																																											
- Stat. Abgelt. TGF inkl. Nach-/Rückz. f. Vorj.	- 19.476.836																																																																											
- Nebenkostenabgelt. d. TGF inkl. Nach-/Rückz. f. Vj.	- 1.835.518																																																																											
- Strukturvorwegant. des TGF inkl. Nach-/Rückz. f. Vj.	- 3.000.000																																																																											
- LKF-Gebühren exkl. Vorsteuerkostenzuschlag*	- 356.104																																																																											
- Kostenbeitrag gem. § 41a Tir. KAG	- 209.582																																																																											
- sonst. Abzüge ****	- 2.940.952																																																																											
= <u>Zu Grunde zu legende Erträge</u>	= 10.362.798	10.362.798																																																																										
<u>Zu deckende Betriebsaufwendungen</u>		32.277.573																																																																										
Anzahl der LKF-Punkte <u>aller</u> stationären Patienten des Bezugsjahres		21.524.869																																																																										
Kostendeckender Eurowert je LKF-Punkt ohne Vorsteuerkostenzuschlag		1,50																																																																										
11,11 % Vorsteuerkostenzuschlag	+	0,17																																																																										
<u>kostendeckender Eurowert je LKF-Punkt</u>	=	1,67																																																																										
beantragter** bzw. amtlich festgesetzter*** Eurowert je LKF-Punkt		1,40																																																																										
Über-/Unterdeckung		0,27																																																																										
Für den Anstaltsträger: Ort, Datum, Unterschrift																																																																											

* d. s. 90 % der LKF-Gebühren

** bei der Verwendung des Formblattes auf Basis des Voranschlags (Voranschlagsentwurfes)

*** bei der Verwendung des Formblattes auf Basis des Rechnungsabschlusses

**** z.B. Zuschuss i.Z. mit covidbedingten TGF-Minderabgeltungen (Land-Vorschusskonto); Qualitätsförderungsprogramm des TGF

Kostenbeitrag gem. § 41a Tir.KAG - Aufteilung(Aufteilung der auf die Krankenanstalt, den TGF und den TPF¹⁾ entfallenden Anteile²⁾)

ALLGEMEINE GEBÜHRENKLASSE	Summe	KA-Träger (§ 41a Abs.1)	TGF (§ 41a Abs.3)	TPF¹⁾ (§ 41a Abs.4)
Kostenbeiträge des Rechnungsjahres:				
Gebührensätze im Rechnungsjahr	12,62	10,44	1,45	0,73
Kostenbeitragspflichtige Pflage tage im Rechnungsjahr	20.000			
Kostenbeiträge im Rechnungsjahr	252.400,00	208.800,00	29.000,00	14.600,00
Kostenbeiträge Vorperioden	961,91	782,36	110,20	69,35
Summe Kostenbeiträge vor Forderungsabschreibungen	253.361,91	209.582,36	29.110,20	14.669,35
abzüglich Forderungsabschreibungen ³⁾	- 1.843,57	1.496,95	230,55	116,07
Summe Kostenbeiträge nach Forderungsabschreibungen³⁾	251.518,34	208.085,41	28.879,65	14.553,28
Für den TGF eingehobener Beitrag			28.879,65	
Für den Tiroler Patientenentschädigungsfonds eingehobener Betrag				14.553,28
SONDERKLASSE (Euro 0,73 je Pflage tag)				
Für den Tiroler Patientenentschädigungsfonds eingehobener Betrag (nach Forderungsabschreibungen ³⁾)				1.453,43
SUMME ALLG. GEBÜHRENKLASSE UND SONDERKLASSE				
Für den Tiroler Patientenentschädigungsfonds eingehobener Betrag				16.006,71

1) Tiroler Patientenentschädigungsfonds (TPF)

2) Das Formblatt ist Bestandteil der Rechnungsabschlüsse der Fonds-Krankenanstalten und hat folgende Zwecke:

- Für die Fonds-KA: Darstellung des auf die Krankenanstalt entfallenden Erlöses (§ 41a Abs. 1 Tir.KAG)
- Für den TGF: Ermittlung des von den Fonds-KA für den TGF eingehobenen Betrages (§ 41a Abs. 3 Tir.KAG)
- Für den Tiroler Patientenentschädigungsfonds: Ermittlung des von den Fonds-KA für den TPF eingehobenen Betrages (§ 41a Abs. 4 Tir.KAG, § 3 Abs. 1 Tiroler Patientenentschädigungsfonds-Gesetz)

3) Forderungsabschreibungen bzw. uneinbringliche Anteile

Aufgliederung ausgewählter Erlöse lt. Rechnungsabschluss 2021

Krankenanstalt: Bezirkskrankenhaus Reutte		KA.-Nr. K717	
Stationäre Erlöse			
	<i>LKF-Punkte</i>	<i>Wert je Punkt</i>	Erlöse in €
TGF-Abgeltungen für fondsrelevante Inländer	19.919.118	0,8943	17.812.995,96
TGF-Abgeltungen für fondsrelevante Ausländer*	1.323.129	1,170	1.548.076,00
Summe	21.242.247		19.361.071,96
Nach(Rück-)zahlung TGF aufgrund TGF-Endabrechnung f. d. Vorjahr (Inländer)			115.764,05
LKF-Gebühren SZ (§ 40 Tir.KAG) **	282.622	1,40	395.670,90
Summe der LKF-Punkte aller stationären Patienten	21.524.869		
	<i>Einheiten</i>	<i>Satz je Einheit</i>	Erlöse in €
Kostenbeitrag (§ 41a Abs.1 TirKAG), KA-Anteil***	20000/74/1/1	10,44/10,30/10,19/9,4	209.582,36
Anstaltsgebühr (§ 41 TirKAG), exkl. Einzelunterbring.	3316/405/-1	113,6/111,7/110,05	421.826,05
Anstaltsgebühr (§ 41 TirKAG), Zuschl. f. Einzelunt.	194/10/-6	42,6/41,9/41,25	8.435,90
Hebammengebühr (§ 41 TirKAG)	16/2	100,0/82,0	1.764,00
Hausanteil (§ 41 Abs. 6 TirKAG)			264.525,66
Sonstige stationäre Erlöse			
Summe stationäre Erlöse			20.778.640,88
Ambulante Erlöse			
	<i>Punkte</i>	<i>Wert je Punkt</i>	Erlöse in €
TGF-Abgeltungen für fondsrelevante Inländer	6.572.970	0,8286	5.446.527,67
TGF-Abgeltungen für fondsrelevante Ausländer*	404.560	1,269	513.392,00
Summe	6.977.530		5.959.919,67
Nach(Rück-)zahlung TGF aufgrund TGF-Endabrechnung f. d. Vorjahr (Inländer)			33.167,81
Ambulanzgebühren SZ (§ 41 TirKAG)	897.875	0,132	118.519,53
Sonstige ambulante Erlöse			0,00
Summe ambulante Erlöse			6.111.607,01
Weitere Erlöse			
			Erlöse in €
Gebühr Begleitp.(§ 40a TirKAG), Übernacht. (netto)	21/-1	28,3/26,55	567,75
Gebühr Begleitp.(§ 40a TirKAG), Mittagessen (netto)	12	7,40	88,80
Gebühr Begleitp.(§ 40a TirKAG), Abendessen (netto)	11	5,60	61,60
Abgeltungen für an andere KA erbrachte Leistungen (lt. Ambulanzgebührenkatalog)			0,00
Abgeltungen des TGF für Nebenkostenstellen f. d. Rechnungsjahr			1.826.752,69
Strukturvorweganteile des TGF f. d. Rechnungsjahr			3.000.000,00
Sonstige Inlandsabgeltungen f. d. Rechnungsjahr (insbes. Qualitätsförderungsprogramm)			5.697,94
Nach(Rück-)zahlungen Abgelt. f. Nebenkostenstellen aufgr. TGF-Endabre. f. d. Vorjahr			8.765,57
Nach(Rück-)zahlungen Strukturvorweganteile aufgr. TGF-Endabre. f. d. Vorjahr			0,00
Nach(Rück-)zahlg. sonst. Inlandsabgelt. aufgr. TGF-Endabre. f. d. Vorjahr			0,00
Summe weitere Erlöse			4.841.934,35
GESAMTSUMME			Erlöse in €
			31.732.182,24
Davon: TGF-Abgeltungen f. Betriebsleistungen Inländer (stationäre und ambulante Abgeltungen, Nebenkostenstellenabgeltungen, Strukturvorweganteile und sonstige Inlandsabgeltungen)			28.249.671,69

* Bei der Verwendung des Formblattes für den Rechnungsabschluss: lt. Formblatt "Zwischenstaatliche Abrechnungsfälle"

** Erlöse inkl. allfälliger Erlösgrenzungen

*** Die Aufzahlungsbeträge gem. § 41a Abs. 3 und 4 TirKAG stellen keine Einnahmen der KA dar und sind daher hier nicht auszuweisen

Zwischenstaatliche Abrechnungsfälle

(ohne Beihilfenäquivalent)

Krankenanstalt: Bezirkskrankenhaus Reutte	Bezug: Rechnungsabschluss 2021		
ERLÖSE			
Stationär			
	<i>LKF-Punkte stationär</i>	<i>Wert je Punkt</i>	Erlöse
Erlöse lt. Auslandsdatensatz (unbereinigt)	1.323.129	1,170	1.548.076,00
+/- Sonstige Erlöse/Erlösminderungen inkl. Vorperioden			0,00
= Erlöse für fondsrelevante Ausländer ¹⁾			1.548.076,00
- Forderungsabschreibungen			
= Erlöse für fondsrelevante Ausländer abzgl. Forderungsabschreibungen			1.548.076,00
Ambulant			
	<i>LKF-Punkte ambulant</i>	<i>Wert je Punkt</i>	Erlöse
Erlöse lt. Auslandsdatensatz (unbereinigt)	404.560	1,269	513.392,00
+/- Sonstige Erlöse/Erlösminderungen inkl. Vorperioden			0,00
= Erlöse für fondsrelevante Ausländer ¹⁾			513.392,00
- Forderungsabschreibungen			
= Erlöse für fondsrelevante Ausländer abzgl. Forderungsabschreibungen			513.392,00
Summe Stationär und Ambulant: Erlöse für fondsrelevante Ausländer			2.061.468,00
ENTWICKLUNG DER OFFENEN FORDERUNGEN			
	Forderungen	Konto TGF ²⁾	Differenz
Stationär			
Forderungen per 31.12.2020	27.727.958,90		
Forderungswertbericht. bzw. -korrekturen per 31.12.2020	0,00		
Forderungen (bereinigt) per 31.12.2020	27.727.958,90		
Akonto TGF, Stand 31.12.2020		23.752.702,08	
Forderungen (bereinigt) abzgl. Akontozahlungen des TGF, Stand 31.12.2020			3.975.256,82
Erlöse für fondsrelevante Ausländer 2021 ¹⁾	1.548.076,00		
Auflösung der TGF-Akontozahlungen ³⁾ 2021			
Forderungsabschreibungen 2021			
Forderungen (bereinigt) per 31.12.2021	29.276.034,90		
Akontierungen des TGF im Jahr 2021 ²⁾		2.272.537,88	
Akontierungen des TGF - Berichtigung Kostenbeiträge Mitversicherter für Vj.		0,00	
Auflösung der TGF-Akontozahlungen ³⁾ 2021		0,00	
Akonto TGF, Stand 31.12.2021		26.025.239,96	
Forderungen (bereinigt) abzgl. Akontozahlungen des TGF, Stand 31.12.2021			3.250.794,94
Ambulant			
	Forderungen	Konto TGF ²⁾	Differenz
Forderungen per 31.12.2020	4.646.921,87		
Forderungswertbericht. bzw. -korrekturen per 31.12.2020	0,00		
Forderungen (bereinigt) per 31.12.2020	4.646.921,87		
Akonto TGF, Stand 31.12.2020		3.771.842,21	
Forderungen (bereinigt) abzgl. Akontozahlungen des TGF, Stand 31.12.2020			875.079,66
Erlöse für fondsrelevante Ausländer 2021 ¹⁾	513.392,00		
Auflösung der TGF-Akontozahlungen ³⁾ 2021			
Forderungsabschreibungen 2021			
Forderungen (bereinigt) per 31.12.2021	5.160.313,87		
Akontierungen des TGF im Jahr 2021		317.648,09	
Auflösung der TGF-Akontozahlungen ³⁾ 2021		0,00	
Akonto TGF, Stand 31.12.2021		4.089.490,30	
Forderungen (bereinigt) abzgl. Akontozahlungen des TGF, Stand 31.12.2021			1.070.823,57
Summe stationär und ambulant	Forderungen	Konto TGF ³⁾	Differenz
Ford. (ber.), Konto des TGF, Differenz - per 31.12.2021	34.436.348,77	30.114.730,26	4.321.618,51

1) Wert ist in die Zeile "TGF-Abgeltungen für fondsrelevante Ausländer" des Formblattes "Aufgliederung ausgewählter Erlöse" zu übertragen

2) Inkl. Kostenbeiträge für Mitversicherte
3) Auflösung gegen Forderungen

Rechungsabschluss 2021

Krankenanstalt: Bezirkskrankenhaus Reutte

Covid-19-bedingte Ersatzzahlungen/Kostenersätze/Zuschüsse

Kategorie	Anmerkung	Erträge lt. RA 2021*	Konto-Nr.	Konto-Bezeichn.
1.1. Zuschüsse Land i.Z.m. den TGF-Minderabteilungen	Regierungsgrundsatzbeschluss vom 10.11.2020; Abwicklung über die Abt. Gesundheitsrecht und Krankenanstalten (aus Vorschusskonto)	2.935.254,00	8719032	Ersatzz.ATL Einn.ausf.TGF-Inl.
1.2. Weitere Zuschüsse des Landes: für Impfstraße	Abwicklung über Abteilung Landessanitätsdirektion	58.195,91	8615002	Beiträge Land - sonstige
1.3. Weitere Zuschüsse des Landes: für ...	Abwicklung über Abteilung ...			
2.1. Zuschüsse des Bundes auf Grundlage des Epidemiegesetzes für Vergütung Verdienstentgang bzw. Lohnrückerstattung	Beantragung bei Bezirksverwaltungsbehörde	0,00		Zahlungseingänge erst 2022
2.2. Zuschüsse des Bundes auf Grundlage des Covid-19-Zweckzuschussgesetzes, Kategorie Schutzausrüstung	Beantragung beim Land/Abt. Landessanitätsdirektion	259.224,75	8616002	Beiträge Bund - sonstige
2.3. Zuschüsse des Bundes auf Grundlage des Covid-19-Zweckzuschussgesetzes, Kategorie außerordentliche Zuwendungen (Boni) - Covid-Prämie	Beantragung beim Land/Abteilung Gesundheitsrecht und Krankenanstalten	204.500,00	8616002	Beiträge Bund - sonstige
2.4. Weitere Zuschüsse des auf Grundlage ... für			
	Summe	3.457.174,66		

* bzw. Wert der Zuwendung (nur soweit in der FiBu berücksichtigt)

Kostenstellen

FC	KostNr	OrgForm	Bezeichnung	Standort
11111100	1100	A	Innere Medizin-Station	
11211100	1000	A	Chirurgie-Station	
11301100	1200	A	Abteilung für Orthopädie und Traumatologie	
11311100	1320	A	Gyn/Geburtsh.-Station	
11511100	1450	A	Kinder-Station	
12918100	1900	X	Intensiv-Station	
13113600	1150	A	Akutgeriatrie/ Remobilisation (Interne)	
13431100	1070	W	Urologie-Wochenklinik	
14418500	1850	T	Augen-Tagesklinik	
14428500	1020	T	HNO-Tagesklinik	
1111100	1110		Interne-Ambulanz	
16211100	1030		Chirurgie-Ambulanz	
16301100	1210		Ambulanz für Orthopädie und Traumatologie	
16311100	1330		Wo-Gyn-Ambulanz	
16311300	1312		Entbindungszimmer	
16411100	1830		Augen-Ambulanz	
16511100	1430		Kinder-Ambulanz	
16711100	1930		Anästhesie-Ambulanz	
16919500	1700		OP-Bereich	
17721300	1602		Computer-Tomographie	
17721500	1640		Magnetresonanz-Tomographie	
17725100	1600		Röntgen	
17821100	1650		Labor	
1111600	1800		Dialyse-Ambulanz	
18786700	1500		Physiotherapie	
20141200	2800		Krankenpflegeschule	
20161100	2100		Wohnungen und Geschäfte - allgemein	
20183700	2940		Palliativkoordination	
20191200	2500		Essen auf Rädern	
20191300	2510		Küchenleistungen an Dritte	
20199900	2700		Sonstige nichtmed. Leistungen an Dritte	
20211100	2900		Pensionen	
20221100	2990		Vorsteuer	
20251100	2950		FLAF-Ausgleich für Abschaffung Selbstträgerschaft	
31111100	3005		Zentralsterilisation	
31131100	3010		Küche	
31141200	3020		Medikamentendepot	
31171200	3040		Gaszentrale, medizinisch	

Kostenstellen

FC	KostNr	OrgForm	Bezeichnung	Standort
31171600	3100		Betriebsärztlicher Dienst	
32111100	4000		Energiezentrale, Heizung	
32121200	4100		Gebäude	
32121300	4300		Portier	
32121400	4180		Reinigungsdienst	
32121700	4090		Müllentsorgung	
32131100	4400		Werkstätte	
32141400	4900		Hol- und Bringdienst	
32151400	4600		Zentraleinkauf, Zentrallager	
32161100	4700		Wäscheversorgung	
111100	3900		Anstaltsleitung	
33111600	3910		Verwaltung - allgemein	

Kostennachweis

Summenblatt - K717 Reutte BKH

XDok 2021

08.06.2022, 11:35

01 Personalkosten	27.428.818
02 Medizinische Ge- und Verbrauchsgüter	5.743.768
03 Nicht-medizinische Ge- u. Verbrauchsgüter	1.162.526
04 Medizinische Fremdleistungen	1.632.973
05 Nicht-medizinische Fremdleistungen	2.844.991
06 Energiekosten	547.054
07 Abgaben, Beiträge, Gebühren, Sonstiges	3.607.846
08 Kalkulatorische Anlagekapitalkosten	4.267.535
Summe Primärkosten (01-08)	47.235.511
Kostenminderungen	2.904.628
Endkosten der Krankenanstalt	44.330.883

Summe der kalk. Abschreibungen	3.466.971
kalk. Abschr. für Anlagegüter Restw. 0	1.371.006
kalk. Abschr. Restw. ausg./stillgel. Anl.	98.354
Summe der kalkulatorischen Zinsen	800.564
Summe der kalkulatorischen Mieten	
Endkosten stat. Patientenversorgung	
Endkosten amb. Patientenversorgung	
Endkosten der Nebenkostenstellen	

Personalkosten pragmatisiert Bedienstete

	Aufwand gemäß Finanzbuchführung	Neutraler Aufwand	Kalkulatorische Kosten	Kosten
111 Ärzte/innen				
112 Apotheker/innen, Chemiker/innen u.ä.				
113 Hebammen				
114 Gesundheits- und Krankenpflege				
115 Gehobene medizinisch-technische (Fach-)Dienste				
116 Sanitäter, Pflegehilfe und MA				
117 Verwaltungs- und Kanzleipersonal				
118 Betriebspersonal				
119 Sonstiges Personal				
Summe				

Personalkosten Vertragsbedienstete

	Aufwand gemäß Finanzbuchführung	Neutraler Aufwand	Kalkulatorische Kosten	Kosten
121 Ärzte/innen	9.260.740	119.408	160.048	9.301.380
122 Apotheker/innen, Chemiker/innen u.ä.	46.782		983	47.765
123 Hebammen	338.884	45.660	5.395	298.619
124 Gesundheits- und Krankenpflege	9.136.891	179.172	314.768	9.272.487
125 Gehobene medizinisch-technische (Fach-)Dienstleistungen	2.073.155	133.907	33.320	1.972.568
126 Sanitäter, Pflegehilfe und MA	635.053	6.224	18.703	647.532
127 Verwaltungs- und Kanzleipersonal	2.770.176	62.978	77.887	2.785.085
128 Betriebspersonal	2.980.128	129.769	221.266	3.071.625
129 Sonstiges Personal	31.117		640	31.757
Summe	27.272.926	677.118	833.010	27.428.818

Personalkosten sonstige Bedienstete

	Aufwand gemäß Finanzbuchführung	Neutraler Aufwand	Kalkulatorische Kosten	Kosten
131 Ärzte/innen				
132 Apotheker/innen, Chemiker/innen u.ä.				
133 Hebammen				
134 Gesundheits- und Krankenpflege				
135 Gehobene medizinisch-technische (Fach-)Dienste				
136 Sanitäter, Pflegehilfe und MA				
137 Verwaltungs- und Kanzleipersonal				
138 Betriebspersonal				
139 Sonstiges Personal				
Summe				

Medizinische Ge- und Verbrauchsgüter

	Aufwand gemäß Finanzbuchführung	Neutraler Aufwand	Kalkulatorische Kosten	Kosten
21 Pharmazeutische Spezialitäten	2.490.347	11.504		2.478.843
22 Blut, Chemikalien, Reagenzien	577.444	1.669		575.775
23 Sera, Impfstoffe, Vakzine	172.940			172.940
24 Nahrungsmittel, Diätetika	5.689	343		5.346
25 Desinfektionsmittel, komprimierte Gase	67.976	4.219		63.757
26 Verbandstoffe und chir. Nahtmaterial	183.348	4.247		179.101
27 Beh.-Bedarf und Einmal-Beh.-Bedarf	2.161.506	31.497		2.130.009
28 Laborbedarf und Einmal-Laborbedarf	40.920	442		40.478
29 Medizinische Filme, Registriermaterial	871	56		815
30 Geräte für Prüfung, Beh., Untersuchung	10.720	320		10.400
32 Narkose und Absaugeapparate	366	92		274
33 Geräte f.Diagn./Ther.mit Strahlen/Wellen				
34 Geräte f.Sterilisation, Desinfektion, Destill.	6.718	26		6.692
35 Geräte für Apotheke und Labor				
36 Spez. Apparate/Geräte f.div.med.Fachr.	621			621
37 Instrumente, medizinische	67.265	1.054		66.211
38 Einrichtungsgegenstände, speziell med.	7.811	15		7.796
39 Güter medizinische, sonstige	4.790	80		4.710
Summe	5.799.332	55.564		5.743.768

Nicht-medizinische Ge- und Verbrauchsgüter

	Aufwand gemäß Finanzbuchführung	Neutraler Aufwand	Kalkulatorische Kosten	Kosten
41 Lebensmittel	427.252	26.169		401.083
44 Werkstoffe	12.677	45		12.632
45 Reinigungsmittel	56.612	3.960		52.652
46 Büromaterial, Druckwerke	62.816	1.826		60.990
47 Einwegartikel, nicht-medizinische	269.792	21.544		248.248
48 Futtermittel				
49 Geringwertige Ersatzteile	141.564	857		140.707
51 Einrichtungsggstd., nicht speziell med.	81.718	1.698		80.020
52 Fahrzeuge	2.137			2.137
● Maschinen und maschinelle Anlagen	333			333
54 Apparate, Instrumente, nicht-med.	72.229	8.780		63.449
55 Werkzeuge und Geräte	4.342	87		4.255
56 Bekleidung, Wäsche, Bettzeug	38.310	219		38.091
57 Küchen-, Haushaltsgeräte	23.223	260		22.963
58 EDV-Software	1.429			1.429
59 Güter nicht-mediinische, sonstige	33.617	80		33.537
Summe	1.228.051	65.525		1.162.526

Kosten für medizinische Fremdleistungen

	Aufwand gemäß Finanzbuchführung	Neutraler Aufwand	Kalkulatorische Kosten	Kosten
61 Laboruntersuchungen - Fremdleistung	538.077	1.900		536.177
62 Therapie - Fremdleistung	105.748			105.748
63 Diagnosen - Fremdleistung	229.425			229.425
64 Autopsien - Fremdleistung				
69 Fremdleistungen medizinische, sonstige	761.623			761.623
Summe	1.634.873	1.900		1.632.973

Kosten für nicht-medizinische Fremdleistungen

	Aufwand gemäß Finanzbuchführung	Neutraler Aufwand	Kalkulatorische Kosten	Kosten
72 Instandhaltung - Fremdleistung	1.717.373	6.634		1.710.739
73 Wäschreinigung/-rep./-desinf.-Fremdlstg.	253.555			253.555
74 Transportleistungen nicht-medizinische	120.031			120.031
75 Leistungen von Telekom.-Unternehmen	102.244	417		101.827
76 Rechts- und Beratungsleistungen	23.575			23.575
77 Verwaltungskostenbeiträge				
78 Gebäude-Fremdreinigung				
79 Fremdleistungen nicht-med., sonstige	640.409	5.145		635.264
Summe	2.857.187	12.196		2.844.991

Energiekosten

	Aufwand gemäß Finanzbuchführung	Neutraler Aufwand	Kalkulatorische Kosten	Kosten
71 Energie, Wasser	547.054			547.054
Summe	547.054			547.054

Abgaben, Beiträge, Gebühren und sonstige Kosten

	Aufwand gemäß Finanzbuchführung	Neutraler Aufwand	Kalkulatorische Kosten	Kosten
81 Öffentliche Abgaben	60.703			60.703
82 Mieten, Pacht	345.554			345.554
83 Versicherungsprämien	221.385			221.385
84 Geldverkehrsspesen	9.853			9.853
85 Beiträge	1.615			1.615
86 Pensionen	378.576			378.576
87 Vorsteuer	2.005.300			2.005.300
88 Schadensfälle				
89 Sonstige Kosten	584.860			584.860
Summe	3.607.846			3.607.846

Kalkulatorische Anlagekapitalkosten

	Aufwand gemäß Finanzbuchführung	Neutraler Aufwand	Kalkulatorische Kosten	Kosten
31 Geräte für Prüfung, Beh., Untersuchung	131.222		98.429	229.651
32 Narkose und Absaugeapparate	38.329		19.681	58.010
33 Geräte f.Diagn./Ther.mit Strahlen/Wellen	387.104		236.291	623.395
34 Geräte f.Sterilisation, Desinfektion, Destill.	27.636		14.386	42.022
35 Geräte für Apotheke und Labor	22.181		25.050	47.231
36 Spez. Apparate/Geräte f.div.med.Fachr.	8.847		24.250	33.097
37 Instrumente, medizinische	8.018		129.871	137.889
38 Einrichtungsgegenstände, speziell med.	78.229		138.336	216.565
39 Güter medizinische, sonstige	2.780		6.596	9.376
Summe	704.346		692.890	1.397.236

Kalkulatorische Anlagekapitalkosten

	Aufwand gemäß Finanzbuchführung	Neutraler Aufwand	Kalkulatorische Kosten	Kosten
51 Einrichtungsggstde., nicht speziell med.	43.690		184.050	227.740
52 Fahrzeuge	5.508		10.006	15.514
53 Maschinen und maschinelle Anlagen	5.755		9.655	15.410
54 Apparate, Instrumente, nicht-med.	229.721		221.971	451.692
55 Werkzeuge und Geräte	7		719	726
56 Bekleidung, Wäsche, Bettzeug	1.290		5.368	6.658
57 Küchen-, Haushaltsgeräte	45.656		38.481	84.137
58 EDV-Software	188.746		236.421	425.167
59 Güter nicht-medizinische, sonstige	3.720		48.752	52.472
Summe	524.093		755.423	1.279.516

Kalkulatorische Anlagekapitalkosten

	Aufwand gemäß Finanzbuchführung	Neutraler Aufwand	Kalkulatorische Kosten	Kosten
91 Grundstücke				
92 Straßenbauten	14.323		14.378	28.701
93 Wasser-, Kanalbauten				
94 Grundstückseinrichtungen - sonstige	595		5.201	5.796
95 Gebäude	852.608		703.678	1.556.286
96 Gebäude auf fremdem Grund				
97 Sonderanlagen				
98 Anlagen, teilweise benützt				
99 Anlagen - sonstige				
Gesamte	867.526		723.257	1.590.783

Kostenstellen

	KOAGR01	KOAGR02	KOAGR03	KOAGR04	KOAGR05	KOAGR06	KOAGR07	KOAGR08	KOAGR11	KOAGR12	KOAGR13	KOAGR14	KOMI	IBL	UIUE	ENDKO
11111100 - (1100) Innere Medizin-Station	2.422.125	386.312	78.600	360	216.074	12.302	5.710	201.481	324.054	494.141	335.985	2.320.994	25.244			6.782.894
11211100 - (1000) Chirurgie-Station	1.069.156	81.937	23.279	69.906	4.807	3.757	79.856	107.993	182.232	148.446	2.449.328	3.924				4.216.773
11301100 - (1200) Abteilung für Orthopädie und Traumatologie	1.615.026	78.037	40.276	128.463	8.974	10.266	149.849	191.801	327.314	234.683	4.544.471	3.081				7.326.079
11311100 - (1320) Gyn/Gebursh.-Station	1.462.115	57.477	27.162	31.421	59.287	7.112	18.279	96.840	82.381	239.128	181.846	1.761.386	2.228			4.022.206
11511100 - (1450) Kinder-Station	851.090	22.726	10.083	52.765	45.139	3.303	5.059	62.007	43.675	113.530	106.288	215.370	3.220			1.527.815
12918100 - (1900) Intensiv-Station	1.281.549	182.338	34.867	96	107.909	3.784	3.920	93.162	46.415	194.681	164.776	376.836	4.548	19.590		2.466.195
13113600 - (1150) Akutgeriatrischer Remobilisation (Interne)	444.808	20.063	9.624	11.166	24.856	1.987	1.360	33.425	61.460	75.979	60.758	237.745				983.231
13431100 - (1070) Urologie-Wochenklinik	230.397	7.356	3.054	6.758	643	665	9.230	10.541	23.770	25.558	216.114					534.086
14418500 - (1850) Augen-Tagesklinik	34.227	6.234	4.280	94.178	9.420	1.242	18.695	9.127	40.822	24.012	658.820					901.057
14429500 - (1020) HNO-Tagesklinik	155.914	4.473	1.895	6.499	386	374	8.106	3.814	14.389	18.360	190.085					404.295
16111100 - (1110) Interne-Ambulanz	1.461.873	1.629.197	61.052	206.889	76.666	2.141	12.554	149.392	73.489	185.309	334.596	519.549	219	1.387.506		3.324.782
16211100 - (1030) Chirurgie-Ambulanz	889.022	110.448	15.265	9.177	52.780	1.543	9.024	71.258	69.653	88.207	105.037	66.815	189.400			1.298.829
16301100 - (1210) Ambulanz für Orthopädie und Traumatologie	1.383.722	61.816	17.731	287	30.707	8.229	1.929	113.047	39.021	164.391	154.141	48.561	172.551			1.851.031
16311100 - (1330) Wo-Gyn-Ambulanz	389.550	154.173	5.713	4.589	24.122	1.025	2.185	39.632	12.986	49.789	52.841	24.738	15.140	26.105		720.098
16311300 - (1312) Entbindungszimmer	413.464	16.833	4.001	8.062	22.435	1.964	31.801		13.834	42.432	48.273		603.099			
16411100 - (1830) Augen-Ambulanz	50.803	46.746	1.451	147.701	14.122	173	19.445		791	15.027	21.514		90.735			227.038
16511100 - (1430) Kinder-Ambulanz	642.454	32.924	8.210	12.497	10.069	677	4.274	61.070	7.037	48.511	68.242	58.615	111.413			843.167
16711100 - (1930) Anästhesie-Ambulanz	105.411	6.455	1.196	8.426	373		20.357		1.162	28.154	11.907	23.336	95.386			111.391
16919500 - (1700) OP-Bereich	3.409.364	2.058.541	109.733	231.890	215.165	9.666	18.129	496.700	319.923	469.400	553.727		5.700	7.886.538		386.185
17721300 - (1602) Computer-Tomographie	293.384	14.405	2.673	12.075	97.811	2.254	150.595		3.601	38.554	49.736		278.903			
17721500 - (1640) Magnetresonanztomographie	267.835	41.267	3.775	5.175	128.021	5.342	201.741		3.375	76.588	54.433		76.264			711.288
17725100 - (1600) Röntgen	666.786	27.467	7.280	232.496	163.265	4.225	8.282	275.905	9.030	79.675	121.386	3.984	381.182			1.218.599
17821100 - (1650) Labor	653.192	536.264	7.440	536.060	91.904	2.643	23.046	83.090	8.170	62.532	163.011		2.133.271			34.081
18111600 - (1800) Dialyse-Ambulanz	396.472	79.680	5.771	18.272	14.140	1.157	8.490	30.722	12.125	98.032	54.020	57.801	49.432			727.250
18786700 - (1500) Physiotherapie	529.121	4.035	10.175	20.147		1.299	1.627	60.810	7.512	149.526	66.672		275.716			575.208
20141200 - (2800) Krankenpflegeschule	948.237	14.054	35.097	84.928	11.963	403.773	91.208	65.816	125.660	95.816		14.796	241.351			1.861.756
20161100 - (2100) Wohnungen und Geschäfte - allgemein	179.575	2.641	4.029	4.354	717	6.963	5.204	3.722	2.410	5.752			107.650			334.910
20183700 - (2940) Palliativkoordination													215.928			215.367
20191200 - (2500) Essen auf Rädern													371.052			108.278
20191300 - (2510) Küchenleistungen an Dritte													9.631			171.115
20199900 - (2700) Sonstige nichtmed. Leistungen an Dritte													68.675			42.476
20211100 - (2900) Pensionen													1.746.403			378.576
20221100 - (2990) Vorsteuer													234.070			258.897
20251100 - (2950) FLAF-Ausgleich für Abschaffung Selbstträgerschaft																-234.070

Kostenstellen

	KOAGR01	KOAGR02	KOAGR03	KOAGR04	KOAGR05	KOAGR06	KOAGR07	KOAGR08	KOAGR11	KOAGR12	KOAGR13	KOAGR14	KOMI	IBL	UI/UE	ENDKO	
31111100 - (3005) Zentralsterilisation	222.714	14.129	14.211		32.618	4.069		72.550	11	51.084				411.386			
31131100 - (3010) Küche	879.764	2.710	413.030		33.594	12.332	133	121.637	4	115.028			49.057	1.529.175			
31141200 - (3020) Medikamentendepot	89.712	892	1.636		2.614	404		9.323	1.026	13.923				119.530			
31171200 - (3040) Gaszentrale, medizinisch	8.259				11.963	491	17.151	1.584		3.893				43.341			
31171600 - (3100) Betriebsärztlicher Dienst	14.327	7.334	263	17.657	1.530	8		3.923	209	2.763		2.543		50.557			
32111100 - (4000) Energiezentrale, Heizung	391	29.869	381.631		58.767	270.681	53.173	205.495		100.280			103.767	829.606			
32121200 - (4100) Gebäude	154	39.403	12.784		96.097	371.805		337.693		4.999			41.437	1.024.850			
32121300 - (4300) Portier	297.093	3.169	605		107.174	420	321	7.141		69.910				379.485			
32121400 - (4180) Reinigungsdienst	1.303.492	8.053	25.874		4.733	320	2.371	12.461		2.849				1.427.214			
32121700 - (4090) Müllentsorgung	7.286				30.794	124	47.915	21.872		2.849				110.840			
32131100 - (4400) Werkstätte	334.103	380	6.453		12	656		21.483	4	24.806				387.897			
32141400 - (4900) Hol- und Bringdienst	103.324							730						104.054			
32151400 - (4600) Zentraleinkauf, Zentrallager	147.891	68	3.758		7.352	797	1.112	26.615		41.865				229.458			
32161100 - (4700) Wäscheversorgung	94.627	650	20.989		37.927	1.120	14.401	15.531		162			162	185.083			
33111100 - (3900) Anstaltsleitung	700.606	3.547	16.284	360	250.774	678	153.051	35.652	8.383	42.636			6.440	1.205.531			
33111600 - (3910) Verwaltung - allgemein	987.207	133	52.067		226.915	11.884	148.718	506.748	15.545	134.647			27.579	2.056.285			
Summe	27.428.818	5.743.768	1.162.526	1.632.973	2.844.991	547.054	3.607.846	4.267.535	2.153.989	4.678.487	13.777.091	2.904.628	23.871.383	0	44.330.883		

Kontrollsummen Kostendaten

	SKN (1)	SKN-Det. (2)	EKN (3)	Diff.(1)-(2)	Diff.(1)-(3)	Diff.(2)-(3)
01 Personalkosten	27.428.818	27.428.818	27.428.818	0	0	0
02 Med. Ge- und Verbrauchsgüter	5.743.768	5.743.768	5.743.768	0	0	0
03 Nicht-med. Ge- u.Verbr.-güter	1.162.526	1.162.526	1.162.526	0	0	0
04 Medizinische Fremdleistungen	1.632.973	1.632.973	1.632.973	0	0	0
05 Nicht-med. Fremdleistungen	2.844.991	2.844.991	2.844.991	0	0	0
06 Energiekosten	547.054	547.054	547.054	0	0	0
07 Abg., Beitr., Geb., Sonstiges	3.607.846	3.607.846	3.607.846	0	0	0
08 Kalk. Anlagekapitalkosten	4.267.535	4.267.535	4.267.535	0	0	0
Summe Primärkosten (01-08)	47.235.511	47.235.511	47.235.511	0	0	0
Kostenminderungen	2.904.628		2.904.628		0	
Endkosten der Krankenanstalt	44.330.883		44.330.883		0	

	EKN	Funktionscode/abgegebene IBL	Differenz	
11 Med. bedingte Ver- u. Entsorgung	2.153.989	31xxxxxx:	2.153.989	0
12 Nicht-med. bedingte Ver- u. Entsorgung	4.678.487	32xxxxxx:	4.678.487	0
13 Kosten der Verwaltung	3.261.816	33xxxxxx:	3.261.816	0
14 Andere Sekundärkosten	13.777.091	Sonstige:	13.777.091	0
Summe der Sekundärkosten	23.871.383		23.871.383	0

Ausgewählte Kosten

	EKN	Kalk.Anhang	Differenz
GSBG-Beihilfen	KOMI 202211: 1.746.403	1.746.403	0
FLAF-Ausgleich	KOMI 202511: 234.070	234.070	0

	EKN	SKN	Differenz
Pensionen	KOAGR07 202111: 378.576	MLV 86: 378.576	0
Vorsteuer	KOAGR07 202211: 2.005.300	MLV 87: 2.005.300	0

Krankenanstalt

KA-Nummer	K717
Bezeichnung	A.ö. Bezirkskrankenhaus Reutte
Straße	Krankenhausstraße 39
PLZ	6600
Ort	Ehenbichl
Telefon	05672/601-0
Fax	05672/65181
Homepage	www.bkh-reutte.at

Rechtsträger

Bezeichnung	Gemeindeverband Bezirkskrankenhaus Reutte
Straße	Krankenhausstraße 39
PLZ	6600
Ort	Ehenbichl
Telefon	05672/601-0
Fax	05672/65181
Homepage	www.bhk-reutte.at

Leitung

Ärztlich	LADNER / Eugen / Prim. Dr.
Verwaltung	ZIEGLER / Helmut / Dipl. Betw. (FH)
Pflege	ELMECKER / Michaela / Pfl. Dir.

Ressourcen und Inanspruchnahme

	Gesamt	Sonderkl. Allg.Geb.-Klasse	
Systemisierte Betten	130	32	98
Tatsächl. aufgest. Betten	120	25	95
Belagstage	27.333	2.906	24.427
Aufnahmen	7.300	709	6.591
Vom Vorjahr Verbliebene	44	7	37
Entlassungen	7.205	701	6.504
Verstorbene	87	7	80
Am Jahresende Verbleibende	52		
Ganzperiodenpatienten/innen			
0-Tagesaufenthalte	1.127		
Ambulante Patient/innen	37.104		
Ambulante Betreuungsplätze	2		
Begleitpersonen - Aufnahmen	432		
Begleitpersonen - Belagstage	884		

Personal-Vollzeitäquivalente

	Pragm. Bed.	Vertragsbed.	Sonstige Bed.	darunter Kalkulat. Bed.	Gesamt
1-1 Ärzte/innen		59,21			59,21
1-2 Apotheker/innen, Chemiker/innen,..		0,89			0,89
1-3 Hebammen		4,17			4,17
1-4 Gesundheits- und Krankenpflege		140,17		4,81	140,17
1-5 Geh. med.-techn. (Fach-)Dienste		26,56			26,56
1-6 Sanitäter, Pflegehilfe und MA		13,31		0,29	13,31
1-7 Verwaltungs- und Kanzleipersonal		48,09		0,90	48,09
1-8 Betriebspersonal		69,30		5,72	69,30
1-9 Sonstiges Personal		0,59			0,59
Gesamt		362,29		11,72	362,29

Ausgewählte Funktionseinrichtungen

OP-Tische	3
Dialyseplätze	5
Entbindungsplätze	2
Postop. Überwachungsplätze	4

Obduktionen

Anstaltspersonal

Fremdpersonal

Entbindungen

Lebendgeborene 183

Totegeborene

Altersstruktur der Patienten/innen

	weiblich	männlich	Gesamt	Belagstage
bis 1 Jahr	63	91	154	591
über 1 bis 15 Jahre	135	224	359	515
über 15 bis 45 Jahre	981	526	1.507	3.721
über 45 bis 65 Jahre	949	942	1.891	5.913
über 65 bis 75 Jahre	669	689	1.358	5.271
über 75 Jahre	1.182	893	2.075	11.322

Gliederung nach Hauptwohnsitz

Burgenland

Kärnten 3

Niederösterreich 5

Oberösterreich 5

Salzburg 6

Steiermark 8

Tirol 6.772

Vorarlberg 257

Wien 8

Ausland 280

Kopfzahlen nicht-ärztlicher Dienst

	männlich	weiblich	darunter EU-Ausl.	darunter nicht-EU-Ausl.	Gesamt
Allg.Gesundh.-u.Krankenpflege	37	122	15		159
Kinder- und Jugendlichenpflege		15	4		15
Psych.Gesundh.- u.Krankenpflege	1				1
Kardiotechnischer Dienst					
Gesundheits- und Krankenpflege	38	137	19		175
Physiotherapeutischer Dienst	5	3	3		8
Med.- techn. Laboratoriumsdienst	2	9	3		11
Radiologisch - technischer Dienst	5	4			9
Diät-/ernährungsmed.Ber.dienst		2			2
Ergotherapeutischer Dienst					
Logop.-phoniatr.-audiolog.Dienst					
Orthoptischer Dienst					
Med.- technischer Fachdienst		1			1
Med. Masseur/innen u. Heilmass.	1				1
Geh. med.-techn. (Fach-)Dienste	13	19	6		32
Sanitäter/innen					
Pflegeassistenz	1	3			4
Operationsassistent/-in	4	4			8
Laborassistent/-in					
Obduktionsassistent/-in					
Heilbadegehilfen/innen					
Ordinationsassistent/-in		1			1
Ergotherapiegehilfen/innen					
Desinfektionsassistent/-in					
Gipsassistent/-in					
Röntgenassistent/-in					
Pflegfachassistenz		4			4
Sanitäter, Pflegehilfe und MA	5	12			17
Hebammen		6	1		6
Nicht-ärztlicher Dienst - Gesamt	56	174	26		230

Vollzeitäquivalente nicht-ärztlicher Dienst

	männlich	weiblich	darunter EU-Ausl.	darunter nicht-EU-Ausl.	Gesamt
Allg.Gesundh.-u.Krankenpflege	32,99	96,89	9,86	0,24	129,88
Kinder- und Jugendlichenpflege	0,00	9,29	2,53	0,00	9,29
Psych.Gesundh.- u.Krankenpflege	1,00	0,00	0,00	0,00	1,00
Kardiotechnischer Dienst					
Gesundheits- und Krankenpflege	33,99	106,18	12,39	0,24	140,17
Physiotherapeutischer Dienst	4,28	2,46	2,63	0,00	6,74
Med.- techn. Laboratoriumsdienst	1,75	5,68	2,90	0,00	7,43
Radiologisch - technischer Dienst	4,50	3,75	0,00	0,00	8,25
Diät-/ernährungsmed.Ber.dienst	0,00	1,25	0,00	0,00	1,25
Ergotherapeutischer Dienst					
Logop.-phoniatr.-audiolog.Dienst					
Orthoptischer Dienst					
Med.- technischer Fachdienst	0,89	1,00	0,00	0,00	1,89
Med. Masseur/innen u. Heilmass.	0,00	1,00	0,00	0,00	1,00
Geh. med.-techn. (Fach-)Dienste	11,42	15,14	5,53	0,00	26,56
Sanitäter/innen					
Pflegeassistenz	1,00	1,31	0,00	0,00	2,31
Operationsassistent/-in	4,00	3,00	0,00	0,00	7,00
Laborassistent/-in					
Obduktionsassistent/-in					
Heilbadegehilfen/innen					
Ordinationsassistent/-in	0,00	0,59	0,00	0,00	0,59
Ergotherapiegehilfen/innen					
Desinfektionsassistent/-in	0,00	0,98	0,00	0,00	0,98
Gipsassistent/-in					
Röntgenassistent/-in					
Pflegefachassistenz	0,05	2,38	0,00	0,00	2,43
Sanitäter, Pflegehilfe und MA	5,05	8,26	0,00	0,00	13,31
Hebammen	0,00	4,17	0,88	0,00	4,17
Nicht-ärztlicher Dienst - Gesamt	50,46	133,75	18,80	0,24	184,21

Kopffzahlen ärztlicher Dienst

	Facharzt	Allg.Med.	Facharzt i.A.	Allg.Med.i.A.	Gesamt
11 Innere Medizin (01-11)	6		3	1	10
12 Pulmologie (Lungenheilkunde)					
21 Chirurgie (19-21)	4		2		6
22 Unfallchirurgie					
23 Orthopädie und orthop.Chirurgie					
24 Mund-, Kiefer- u.Gesichtschirurgie					
25 Neurochirurgie					
26 Plastische Chirurgie					
27 Kinder-Chirurgie					
28 Herzchirurgie					
29 Thoraxchirurgie					
30 Orthopädie und Traumatologie	7	1	2		10
31 Frauenheilkunde und Geburtshilfe	4		2		6
32 Frauenheilkunde (Gynäkologie)					
33 Geburtshilfe					
41 Augenheilkunde					
42 Hals-, Nasen- u.Ohrenkrankheiten	1				1
43 Urologie	1				1
45 Haut- und Geschlechtskrankheiten					
48 Zahn-, Mund- und Kieferheilkunde					
51 Kinderheilkunde	3		2	1	6
62 Psychiatrie					
63 Neurologie					
64 Kinder- u.Jugendpsychiatrie					
71 Anästhesiologie					
72 Radiologie	2				2
73 Strahlentherapie-Radioonkologie					
75 Nuklearmedizin					
78 Physikalische Medizin					
81 Pathologie					
82 Med.-chem.Labordiagnostik					
83 Mikrobiol.-serol.Labordiagn.					
84 Klinische Immunologie					
85 Medizinische Genetik					
90 Allgemeinmedizin					
91 Interdisziplinärer Bereich	6		2		8
99 Fachhauptbereich(e) - andere(r)					
00 Basisausbildung (§ 6a)				7	7
Ärztlicher Dienst - Gesamt	34	1	13	9	57

Vollzeitäquivalente ärztlicher Dienst

	Facharzt	Allg.Med.	Facharzt i.A.	Allg.Med.i.A.	Gesamt
11 Innere Medizin (01-11)	5,70	0,02	3,10	0,81	9,63
12 Pulmologie (Lungenheilkunde)					
21 Chirurgie (19-21)	3,38	0,00	1,13	0,02	4,53
22 Unfallchirurgie					
23 Orthopädie und orthop.Chirurgie					
24 Mund-, Kiefer- u.Gesichtschirurgie					
25 Neurochirurgie					
26 Plastische Chirurgie					
27 Kinder-Chirurgie					
28 Herzchirurgie					
Thoraxchirurgie					
30 Orthopädie und Traumatologie	4,80	0,81	1,72	0,25	7,58
31 Frauenheilkunde und Geburtshilfe	3,73	0,00	1,33	0,53	5,59
32 Frauenheilkunde (Gynäkologie)					
33 Geburtshilfe					
41 Augenheilkunde					
42 Hals-, Nasen- u.Ohrenkrankheiten	0,30	0,00	0,00	0,00	0,30
43 Urologie	0,27	0,00	0,00	0,00	0,27
45 Haut- und Geschlechtskrankheiten					
48 Zahn-, Mund- und Kieferheilkunde					
51 Kinderheilkunde	4,07	0,00	1,47	0,38	5,92
62 Psychiatrie					
63 Neurologie					
Kinder- u.Jugendpsychiatrie					
71 Anästhesiologie	0,43	0,00	0,04	0,00	0,47
72 Radiologie	1,68	0,00	0,00	0,00	1,68
73 Strahlentherapie-Radioonkologie					
75 Nuklearmedizin					
78 Physikalische Medizin	0,02	0,00	0,01	0,00	0,03
81 Pathologie					
82 Med.-chem.Labordiagnostik	0,10	0,00	0,05	0,01	0,16
83 Mikrobiol.-serol.Labordiagn.					
84 Klinische Immunologie					
85 Medizinische Genetik					
90 Allgemeinmedizin					
91 Interdisziplinärer Bereich	10,89	0,00	3,18	0,50	14,57
99 Fachhauptbereich(e) - andere(r)	0,48	0,00	0,00	0,00	0,48
00 Basisausbildung (§ 6a)	0,00	0,00	0,00	6,53	6,53
Ärztlicher Dienst - Gesamt	35,85	0,83	12,03	9,03	57,74

Kopffzahlen konsiliarärztlicher Dienst

Allgemeinmedizin	
Anästhesiologie u.Intensivmedizin	
Augenheilkunde und Optometrie	2
Chirurgie	
Frauenheilkunde und Geburtshilfe	
Hals-, Nasen- und Ohrenkrankheiten	
Haut- und Geschlechtskrankheiten	
Innere Medizin	
Kinder- und Jugendheilkunde	
Lungenkrankheiten	
Orthopädie und Orthop.Chirurgie	
Physikalische Medizin	
Radiologie	
Unfallchirurgie	
Urologie	
Zahn-, Mund- und Kieferheilkunde	
Med.und Chem.Labordiagnostik	
Mikrobiol.-serol.Labordiagnostik	
Pathologie	
Neurochirurgie	
Plastische Chirurgie	1
Kinderchirurgie	
Mund-, Kiefer- u.Gesichtschirurgie	
Nuklearmedizin	
Strahlentherapie-Radioonkologie	
Neurologie (inkl.Neur./Psychiatrie)	1
Psychiatrie (inkl.Psych./Neurologie)	2
Medizinische Radiologie-Diagnostik	
Zahnarzt	
Sonstige Sonderfächer	
Konsiliarärztlicher Dienst - Gesamt	6

Bettenführende Hauptkostenstellen

	Syst.Betten	Tats.Betten	Belagstage	Zugänge	Abgänge	Verbliebene	Verstorbene	Eintagspfl.	Ganzper.pat.	Grundrissfl.
11111100 - (1100) Innere Medizin-Station	42	43	11.024	2.661	2.598	25	58	207		1.440
11211100 - (1000) Chirurgie-Station	17	12	2.720	1.041	1.039	3	3	88		459
11301100 - (1200) Abteilung für Orthopädie und Traumatologie	31	25	6.282	1.792	1.787	7	3	234		1.130
11311100 - (1320) Gyn/Geburtsh.-Station	11	10	2.258	715	713	3	2	69		860
11511100 - (1450) Kinder-Station	8	8	1.109	461	463	3		31		510
12918100 - (1900) Intensiv-Station	4	4	781	256	238	3	20	33		254
13113600 - (1150) Akutgeriatrie/ Remobilisation (Interne)	12	12	2.640	190	184		1	1		346
13431100 - (1070) Urologie-Wochenklinik	2	2	356	154	154			3		57
14418500 - (1850) Augen-Tagesklinik	2	2	2	688	688			686		115
14428500 - (1020) HNO-Tagesklinik	1	2	159	158	158			24		22
Summe	130	120	27.331	8.116	8.022	44	87	1.376	0	5.193

Nicht-bettenführende Hauptkostenstellen

	Amb.BetrPl.	Amb.Pat.	Fr.amb.Pat.	Fr.stat.Pat.	Fr.ext.Pat.	Grundrissfl.
16111100 - (1110) Interne-Ambulanz	1	4.756	13.038	6.551		603
16211100 - (1030) Chirurgie-Ambulanz		3.356	8.062	1.616		355
16301100 - (1210) Ambulanz für Orthopädie und Traumatologie		6.625	19.045	1.290		532
16311100 - (1330) Wo-Gyn-Ambulanz	1	2.073	4.728	268		184
16311300 - (1312) Entbindungszimmer				283		145
16411100 - (1830) Augen-Ambulanz		642	1.721	678		43
16511100 - (1430) Kinder-Ambulanz		2.062	6.431	410		422
16711100 - (1930) Anästhesie-Ambulanz		1.675	1.925	992		134
16919500 - (1700) OP-Bereich				3.333		931
17721300 - (1602) Computer-Tomographie		2.053	2.372	1.648		121
17721500 - (1640) Magnetresonanztomographie		2.856	3.284	354		172
17725100 - (1600) Röntgen		9.470	15.244	4.476		325
17821100 - (1650) Labor		184	1.577	87		141
18111600 - (1800) Dialyse-Ambulanz		17	1.655	99		284
18786700 - (1500) Physiotherapie		557	10.446	4.965		485
Summe	2	36.326	89.528	27.050	0	4.877

Neben- und Hilfskostenstellen

	Grundrissf.	Personal
20141200 - (2800) Krankenpflegeschule	1.065	13,93
20161100 - (2100) Wohnungen und Geschäfte - allgemein	3.021	0,00
20183700 - (2940) Palliativkoordination	67	2,22
20191200 - (2500) Essen auf Rädern		0,00
20191300 - (2510) Küchenleistungen an Dritte		0,00
20199900 - (2700) Sonstige nichtmed. Leistungen an Dritte		0,00
20211100 - (2900) Pensionen		0,00
20221100 - (2990) Vorsteuer		0,00
20251100 - (2950) FLAF-Ausgleich für Abschaffung Selbstträgerschaft		
31111100 - (3005) Zentralsterilisation	96	3,42
31131100 - (3010) Küche	625	17,87
31141200 - (3020) Medikamentendepot	108	1,31
76 31171200 - (3040) Gaszentrale, medizinisch	23	0,00
31171600 - (3100) Betriebsärztlicher Dienst	22	0,20
32111100 - (4000) Energiezentrale, Heizung	2.133	0,00
32121200 - (4100) Gebäude	3.520	0,00
32121300 - (4300) Portier	19	5,25
32121400 - (4180) Reinigungsdienst	114	32,15
32121700 - (4090) Müllentsorgung	257	0,18
32131100 - (4400) Werkstätte	205	5,56
32141400 - (4900) Hol- und Bringdienst		2,49
32151400 - (4600) Zentraleinkauf, Zentrallager	308	3,28
32161100 - (4700) Wäscheversorgung	117	2,23
33111100 - (3900) Anstaltsleitung	437	7,81
33111600 - (3910) Verwaltung - allgemein	853	15,76
Summe	12.990	113,66

Bettenführende Hauptkostenstellen

	MLV1-1	MLV1-2	MLV1-3	MLV1-4	MLV1-5	MLV1-6	MLV1-7	MLV1-8	MLV1-9
11111100 - (1100) Innere Medizin-Station	6,10	0,00	0,00	21,66	0,00	2,32	0,00	1,66	0,00
11211100 - (1000) Chirurgie-Station	3,12	0,00	0,00	9,43	0,00	0,12	0,00	0,75	0,00
11301100 - (1200) Abteilung für Orthopädie und Traumatologie	4,63	0,00	0,00	15,45	0,00	0,93	0,00	1,38	0,00
11311100 - (1320) Gyn/Geburtsh.-Station	3,81	0,00	0,25	12,23	0,00	0,04	0,00	0,22	0,00
11511100 - (1450) Kinder-Station	3,29	0,00	0,00	5,90	0,00	0,03	0,00	0,00	0,00
12918100 - (1900) Intensiv-Station	2,58	0,00	0,00	11,70	0,00	0,00	0,00	0,00	0,00
13113600 - (1150) Akutgeriatrie/ Remobilisation (Interne)	1,46	0,00	0,00	4,81	0,00	0,11	0,00	0,42	0,00
13431100 - (1070) Urologie-Wochenklinik	0,50	0,00	0,00	1,17	0,00	0,01	0,00	0,07	0,00
14418500 - (1850) Augen-Tagesklinik	0,00	0,00	0,00	0,45	0,00	0,00	0,00	0,00	0,00
14428500 - (1020) HNO-Tagesklinik	0,46	0,00	0,00	0,69	0,00	0,01	0,05	0,05	0,00
Summe	25,95	0,00	0,25	83,49	0,00	3,57	0,05	4,55	0,00

Nicht-bettenführende Hauptkostenstellen

	MLV1-1	MLV1-2	MLV1-3	MLV1-4	MLV1-5	MLV1-6	MLV1-7	MLV1-8	MLV1-9
16111100 - (1110) Interne-Ambulanz	5,19	0,00	0,00	5,86	0,00	1,63	5,35	0,00	0,00
16211100 - (1030) Chirurgie-Ambulanz	2,86	0,00	0,00	4,40	0,00	0,09	2,31	0,00	0,00
16301100 - (1210) Ambulanz für Orthopädie und Traumatologie	4,45	0,00	0,00	8,20	0,00	0,04	4,22	0,00	0,00
16311100 - (1330) Wo-Gyn-Ambulanz	1,26	0,00	0,00	1,27	0,00	0,00	1,33	0,00	0,00
16311300 - (1312) Entbindungszimmer	0,81	0,00	3,92	0,00	0,00	0,00	0,00	0,00	0,00
16411100 - (1830) Augen-Ambulanz	0,00	0,00	0,00	0,00	0,00	0,00	0,70	0,00	0,00
16511100 - (1430) Kinder-Ambulanz	2,88	0,00	0,00	2,05	0,00	0,00	1,12	0,00	0,00
16711100 - (1930) Anästhesie-Ambulanz	0,47	0,00	0,00	0,00	0,00	0,00	0,50	0,00	0,00
16919500 - (1700) OP-Bereich	12,58	0,00	0,00	13,98	0,00	7,00	0,00	0,00	0,00
17721300 - (1602) Computer-Tomographie	0,48	0,00	0,00	0,00	2,23	0,00	0,74	0,00	0,00
17721500 - (1640) Magnetresonanztomographie	0,53	0,00	0,00	0,00	1,78	0,00	0,74	0,00	0,00
17725100 - (1600) Röntgen	0,67	0,00	0,00	0,00	6,13	0,00	1,77	0,00	0,00
17821100 - (1650) Labor	0,19	0,00	0,00	0,59	7,43	0,00	0,08	0,00	0,00
18111600 - (1800) Dialyse-Ambulanz	0,37	0,00	0,00	4,80	0,00	0,00	0,00	0,00	0,00
18786700 - (1500) Physiotherapie	0,04	0,00	0,00	0,00	7,73	0,00	0,00	0,00	0,00
Summe	32,78	0,00	3,92	41,15	25,30	8,76	18,86	0,00	0,00

Kontrollsummen Statistikdaten

	Blätter A2	Blätter B/C/D	Differenz
Systemisierte Betten	130	130	0
Tatsächl. aufgest. Betten	120	120	0
Ambulante Patient/innen	36.326	36.326	0
Ambulante Betreuungsplätze	2	2	0
Personal-Vollzeitäquivalente ges.	362,29	362,29	0,00
Belagstage gesamt	27.331	27.331	0

Basisdaten - 0001

Art Multi-Slice CT = 64-zeilig
Typ Somatom Definition AS
Hersteller Siemens AG Medical, Erlangen
Baujahr 2013
Anschaffungskosten 786.511
Funktionscode 17721300 - Computer-Tomographie
Betriebszeiten Mo-Fr 08:00-16:00, NB ja; Sa-So + F NB ja
Kommentar

Leistungsdaten

Leistung Alle Leistungen
Ambulante Frequenzen 2.358
Stationäre Frequenzen 1.646
Dauer je Frequenz 30

Basisdaten - 0002

Art Magnetresonanztomographiegerät – Feldstärke <= 1,5 Tesla
Typ Magnetom Essenz
Hersteller Siemens
Baujahr 2009
Anschaffungskosten 1.378.541
Funktionscode 17721500 - Magnetresonanztomographie
Betriebszeiten Mo-Fr 07:45-16:00 Uhr, NB nein
Kommentar Notfallbetrieb von Jänner bis März: Sa-So 07:30-08:30 Uhr, NB nein

Leistungsdaten

Leistung Alle Leistungen
Ambulante Frequenzen 3.278
Stationäre Frequenzen 354
Dauer je Frequenz 30

